



HONORABLE CONGRESO  
DEL ESTADO DE  
**PUEBLA**  
LXI LEGISLATURA  
ORDEN Y LEGALIDAD



REPORTE SEMESTRAL DEL ESTADO QUE  
GUARDA LA SOLVENTACIÓN DE  
OBSERVACIONES, ACCIONES Y  
RECOMENDACIONES A LAS ENTIDADES  
FISCALIZADAS, RESPECTO DE LOS INFORMES  
INDIVIDUALES DERIVADOS DE LA  
FISCALIZACIÓN SUPERIOR DE LAS CUENTAS  
PÚBLICAS 2018, 2019, 2020 Y 2021.

PERIODO:

01 DE OCTUBRE DE 2022 AL 31 DE MARZO DE 2023.

El presente reporte presenta el estado que guarda la solventación de observaciones, acciones y recomendaciones realizadas a las Entidades Fiscalizadas de las Cuentas Públicas de los ejercicios 2018, 2019, 2020 y 2021 de conformidad con lo establecido en el artículo 61 de la Ley de Rendición de Cuentas y Fiscalización Superior del Estado de Puebla, el cual deberá presentarse al Honorable Congreso del Estado Libre y Soberano de Puebla, a través de la Comisión de Control, Vigilancia y Evaluación de la Auditoría Superior del Estado del Honorable Congreso del Estado Libre y Soberano de Puebla, durante los primeros cinco días hábiles de los meses de junio y diciembre de cada año, con los datos disponibles al cierre del primer y tercer trimestres del año, respectivamente, en relación a cada uno de los Informes Individuales que se derivaron de las funciones de la Fiscalización Superior, de acuerdo a lo siguiente:

La Auditoría Superior del Estado de Puebla envía a las Entidades Fiscalizadas, dentro de un plazo de 20 días hábiles siguientes a que haya sido entregado al Honorable Congreso del Estado Libre y Soberano de Puebla, el Informe Individual correspondiente que contenga las observaciones, acciones y recomendaciones derivadas del proceso de fiscalización, a efecto de que, en un plazo de 30 días hábiles, las Entidades Fiscalizadas presenten la información y realicen las aclaraciones, solventaciones y consideraciones pertinentes, de acuerdo con la siguiente clasificación:

- **Recomendación Financiera.** Está dirigida a proporcionar sugerencias respecto a mejorar la gestión financiera, con la finalidad de dar cumplimiento a los criterios establecidos por el Consejo Nacional de Armonización Contable (CONAC), la Ley General de Contabilidad Gubernamental, Ley de Disciplina Financiera de las

PERIODO: 01 DE OCTUBRE DE 2022 AL 31 DE MARZO DE 2023.

LRML/MAOM/GALG/JHP

Entidades Federativas y los Municipios y demás ordenamientos en materia contable y financiera, con el objeto de que dicha información sea de utilidad para la toma de decisiones.

- **Recomendaciones de Auditoría de Desempeño.** Son las acciones que deberán llevar a cabo las Entidades Fiscalizadas con el propósito de promover el logro de sus objetivos, y que además de generar los bienes y servicios comprometidos en sus planes y programas, se fortalezca una administración de los recursos públicos en la que se atienda a principios y criterios que logren mejores resultados.
- **Solicitud de Aclaración.** Se requiere a las Entidades Fiscalizadas documenten y respalden operaciones y montos observados no justificados o no comprobados durante la ejecución y cierre de la auditoría realizada a la cuenta pública correspondiente.
- **Pliegos de Observaciones.** Documento por el cual se dan a conocer a las Entidades Fiscalizadas las observaciones de carácter económico en las que se presumen daños y/o perjuicios a la Hacienda Pública estatal o municipal o, en su caso al patrimonio de las Entidades Fiscalizadas.

Una vez recibida la información, aclaraciones, solventaciones y consideraciones pertinentes presentadas por las Entidades Fiscalizadas, la Auditoría Superior del Estado de Puebla

PERIODO: 01 DE OCTUBRE DE 2022 AL 31 DE MARZO DE 2023.

LRML/MAOM/GALG/JHP



cuenta con 160 días hábiles para pronunciarse, ya sea para dar por atendida la acción o para llevar a cabo las medidas que conforme a la legislación procedan.

**Cuatro veces Heroica Puebla de Zaragoza, 01 de junio de 2023.**

Versión Pública

PERIODO: 01 DE OCTUBRE DE 2022 AL 31 DE MARZO DE 2023.

LRML/MAOM/GALG/JHP

## GLOSARIO

**En seguimiento:** Con la notificación del Informe Individual a la Entidad Fiscalizada, quedan formalmente promovidas y notificadas las acciones y/o recomendaciones contenidas en el mismo, posteriormente se analiza la documentación que presenta la Entidad Fiscalizada para determinar si o no atiende o solventa dichas acciones y/o recomendaciones, precisando el estado en que se encuentran.

**Notificada en espera de respuesta:** Acciones y/o recomendaciones notificadas a la Entidad Fiscalizada, para que presente la información y realice las aclaraciones, solventaciones y consideraciones pertinentes, en los plazos correspondientes.

**Respuesta en análisis:** Cuando la documentación remitida por la Entidad Fiscalizada se encuentra en proceso de estudio, evaluación y calificación por la Auditoría Superior del Estado.

PERIODO: 01 DE OCTUBRE DE 2022 AL 31 DE MARZO DE 2023.

LRML/MAOM/GALG/JHP

**Con seguimiento  
concluido:**

Son los diversos tipos de conclusión del proceso de seguimiento para cada tipo de acción y/o recomendación, que se reconoce de manera automática después de autorizado el dictamen correspondiente, salvo aquellas que requieren de la intervención de la Dirección General Jurídica de la Auditoría Superior del Estado de Puebla

**Atendida:**

Cuando la Auditoría Superior del Estado dictamina favorablemente, con motivo del análisis de la información o consideraciones aportadas por la Entidad Fiscalizada.

**No atendida:**

Cuando del análisis a las respuestas e información de la Entidad Fiscalizada, se desprenda que no atienda la acción y/o recomendación emitida.

PERIODO: 01 DE OCTUBRE DE 2022 AL 31 DE MARZO DE 2023.

LRML/MAOM/GALG/JHP

## CONTENIDO

- 1. Auditorías realizadas conforme a los Programas Anuales de Auditorías para la Fiscalización Superior de las Cuentas Públicas de los ejercicios 2018, 2019, 2020 y 2021.**
- 2. Estatus de las Acciones y/o Recomendaciones derivadas de la Fiscalización Superior de las Cuentas Públicas de los ejercicios 2018, 2019, 2020 y 2021.**
  - a) Pliegos de Observaciones.
  - b) Solicitudes de Aclaración.
  - c) Recomendaciones Financieras.
  - d) Recomendaciones de Auditoría de Desempeño.
- 3. Estatus Jurídico de las Acciones derivadas del Dictamen Técnico emitido respecto de la Fiscalización Superior de las Cuentas Públicas de los ejercicios 2018, 2019, 2020 y 2021.**
  - a) Procedimiento de Investigación.
- 4. Montos efectivamente resarcidos a la Hacienda Pública Estatal o Municipal o al patrimonio de las Entidades Fiscalizadas.**
- 5. Porcentaje de avance de atención a las Acciones y Recomendaciones.**
- 6. Estado que guardan las denuncias penales presentadas.**
- 7. Procedimientos de responsabilidad administrativa promovidos.**
- 8. Información que la Auditoría Superior del Estado de Puebla considere relevante.**

PERIODO: 01 DE OCTUBRE DE 2022 AL 31 DE MARZO DE 2023.

LRML/MAOM/GALG/JHP

## 1. Auditorías realizadas conforme al Programa Anual de Auditorías para la Fiscalización Superior de la Cuenta Pública del ejercicio 2018.

La Auditoría Superior del Estado de Puebla realizó 325 auditorías correspondientes a la Cuenta Pública del ejercicio 2018, resultando de la Fiscalización Superior 7,746 acciones distribuidas de la siguiente manera:

Cuenta Pública	Pliegos de Observación	Solicitudes de Aclaración	Recomendaciones Financieras	Recomendaciones de Desempeño
2018	5,022	627	1,476	621

PERIODO: 01 DE OCTUBRE DE 2022 AL 31 DE MARZO DE 2023.

LRML/MAOM/GALG/JHP



## GRÁFICA 1

### Acciones 2018

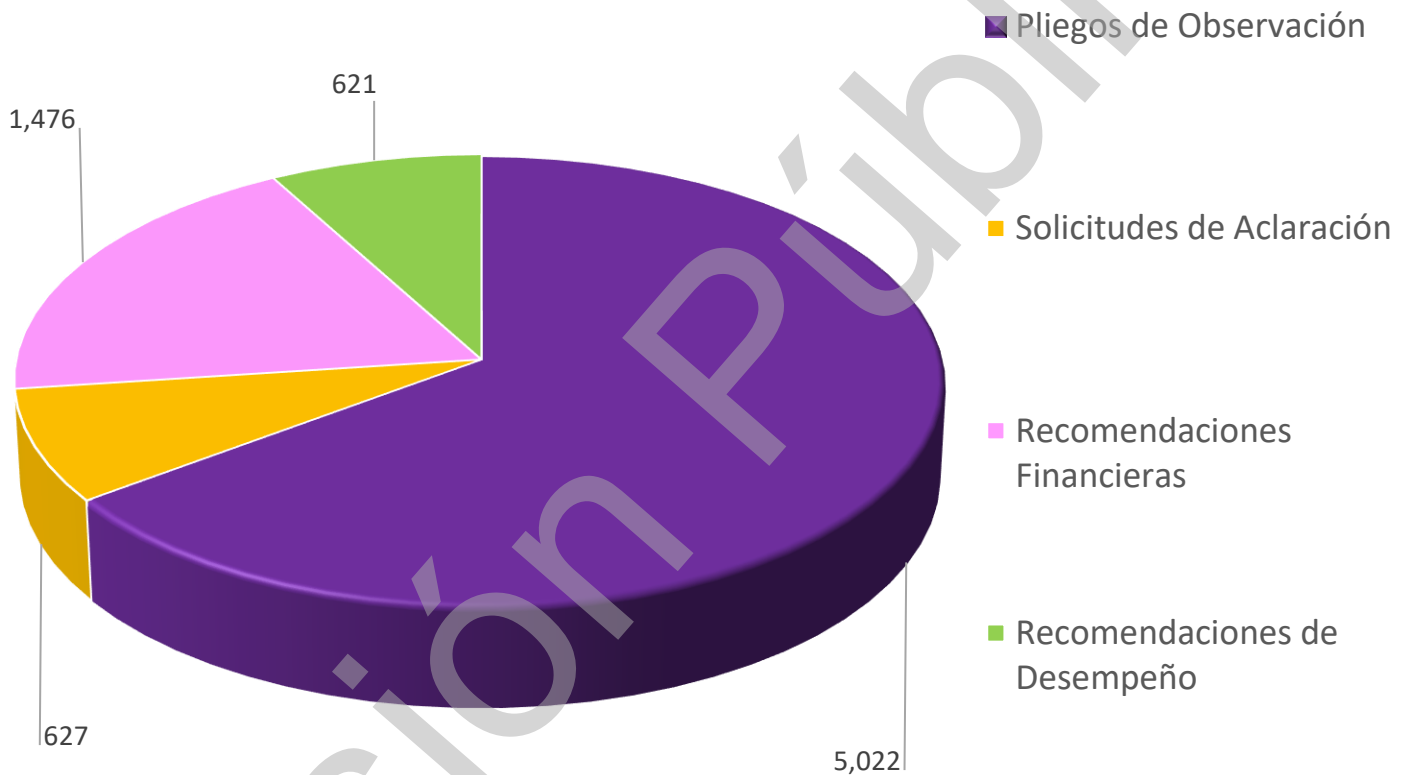

**FUENTE:** Auditoría Especial de Cumplimiento Financiero y Auditoría Especial de Evaluación de Desempeño.

PERIODO: 01 DE OCTUBRE DE 2022 AL 31 DE MARZO DE 2023.

LRML/MAOM/GALG/JHP

## 2. Estatus de las Acciones y/o Recomendaciones derivadas de la Fiscalización Superior de la Cuenta Pública del ejercicio 2018.

### a) Pliegos de Observación.

#### Resumen:

Cuenta Pública	Clasificación	Estado de Trámite	Total de Acciones
2018	Con seguimiento concluido	Atendida (información presentada en el reporte semestral inmediato anterior).	1,918
		No atendida (información presentada en el reporte semestral inmediato anterior).	3,104
<b>TOTAL</b>			<b>5,022</b>

#### A continuación se muestra la clasificación por tipo de Entidad Fiscalizada:

Sector	Clasificación	Estado de Trámite	Total de Acciones
<b>Poder Ejecutivo,</b>	Con seguimiento concluido	Atendida (información presentada en el reporte semestral inmediato anterior).	4

PERIODO: 01 DE OCTUBRE DE 2022 AL 31 DE MARZO DE 2023.

LRML/MAOM/GALG/JHP

Sector	Clasificación	Estado de Trámite	Total de Acciones
<b>Legislativo y Judicial</b>		No atendida (información presentada en el reporte semestral inmediato anterior).	16
<b>Paraestatales</b>	Con seguimiento concluido	Atendida (información presentada en el reporte semestral inmediato anterior).	443
		No atendida (información presentada en el reporte semestral inmediato anterior).	255
<b>Organismos Autónomos</b>	Con seguimiento concluido	Atendida (información presentada en el reporte semestral inmediato anterior).	31
		No atendida (información presentada en el reporte semestral inmediato anterior).	8
<b>Municipios</b>	Con seguimiento concluido	Atendida (información presentada en el reporte semestral inmediato anterior).	1,327
		No atendida (información presentada en el reporte semestral inmediato anterior).	2,550
<b>Paramunicipales</b>	Con seguimiento concluido	Atendida (información presentada en el reporte semestral inmediato anterior).	25

PERIODO: 01 DE OCTUBRE DE 2022 AL 31 DE MARZO DE 2023.

LRML/MAOM/GALG/JHP



REPORTE SEMESTRAL DEL ESTADO QUE GUARDA LA SOLVENTACIÓN DE OBSERVACIONES A LAS ENTIDADES FISCALIZADAS, RESPECTO DE LOS INFORMES INDIVIDUALES DERIVADOS DE LA FISCALIZACIÓN SUPERIOR DE LAS CUENTAS PÚBLICAS 2018, 2019, 2020 Y 2021.

Sector	Clasificación	Estado de Trámite	Total de Acciones
		No atendida (información presentada en el reporte semestral inmediato anterior).	15
<b>Sistemas Operadores de los Servicios de Agua Potable y Alcantarillado</b>	Con seguimiento concluido	Atendida (información presentada en el reporte semestral inmediato anterior).	88
		No atendida (información presentada en el reporte semestral inmediato anterior).	260
<b>TOTAL</b>			<b>5,022</b>

PERIODO: 01 DE OCTUBRE DE 2022 AL 31 DE MARZO DE 2023.

LRML/MAOM/GALG/JHP

## GRÁFICA 2

### Pliegos de Observación por Entidad Fiscalizada

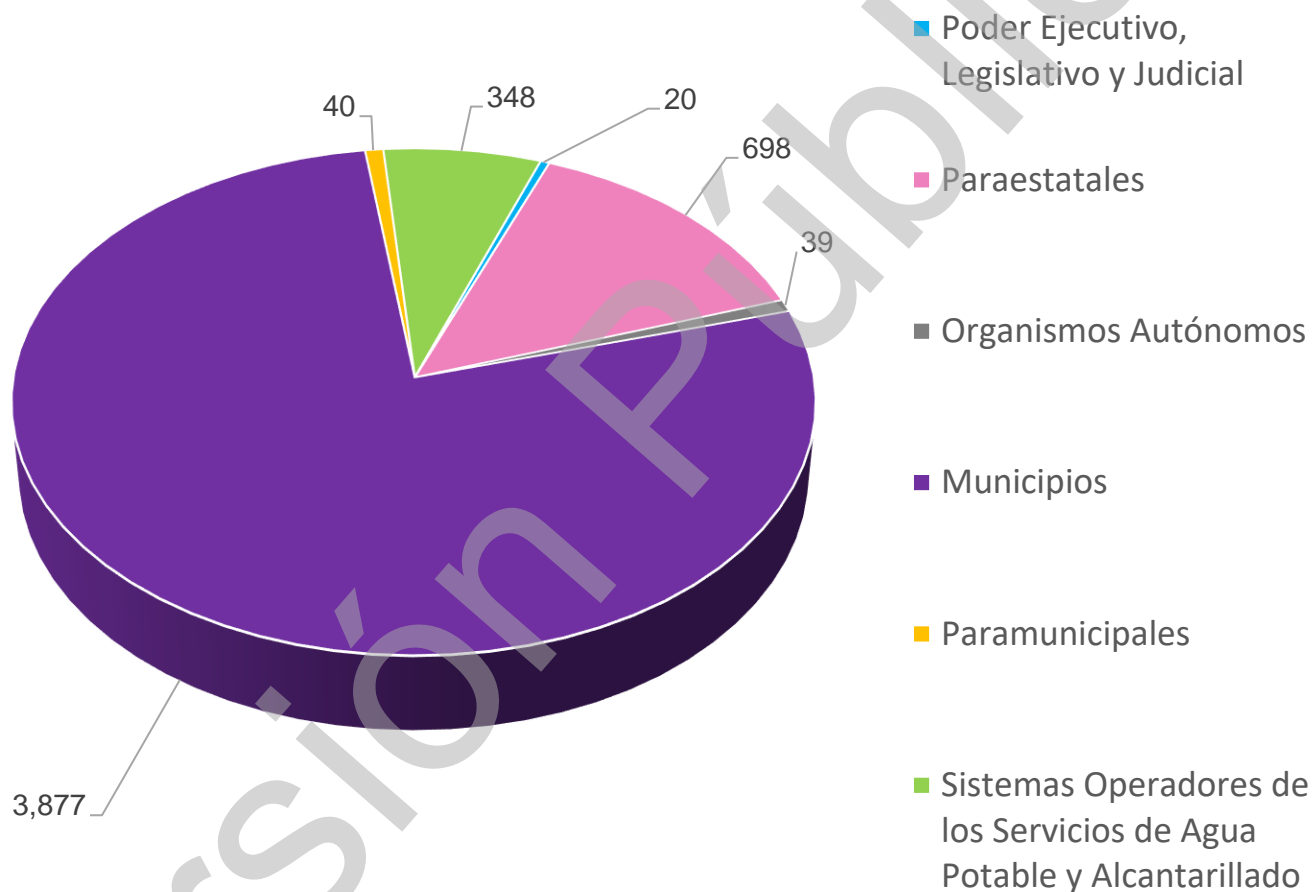

FUENTE: Auditoría Especial de Cumplimiento Financiero.

PERIODO: 01 DE OCTUBRE DE 2022 AL 31 DE MARZO DE 2023.

LRML/MAOM/GALG/JHP

## b). Solicitudes de Aclaración.

### Resumen:

Cuenta Pública	Clasificación	Estado de Trámite	Total de Acciones
2018	Con seguimiento concluido	Atendida (información presentada en el reporte semestral inmediato anterior).	251
		No atendida (información presentada en el reporte semestral inmediato anterior).	169
		Atendida (periodo comprendido del 1 de octubre de 2022 al 31 de marzo de 2023).	43
		No atendida (periodo comprendido del 1 de octubre de 2022 al 31 de marzo de 2023).	164
<b>TOTAL</b>			<b>627</b>

PERIODO: 01 DE OCTUBRE DE 2022 AL 31 DE MARZO DE 2023.

LRML/MAOM/GALG/JHP

**A continuación se muestra la clasificación por tipo de Entidad Fiscalizada:**

Sector	Clasificación	Estado de Trámite	Total de Acciones
<b>Poder Ejecutivo, Legislativo y Judicial</b>	Con seguimiento concluido	Atendida (información presentada en el reporte semestral inmediato anterior).	55
		No atendida (información presentada en el reporte semestral inmediato anterior).	93
<b>Paraestatales</b>	Con seguimiento concluido	Atendida (información presentada en el reporte semestral inmediato anterior).	128
		No atendida (información presentada en el reporte semestral inmediato anterior).	67
<b>Organismos Autónomos</b>	Con seguimiento concluido	Atendida (información presentada en el reporte semestral inmediato anterior).	9
<b>Municipios</b>	Con seguimiento concluido	Atendida (información presentada en el reporte semestral inmediato anterior).	42
		Atendida (periodo comprendido del 1 de octubre de 2022 al 31 de marzo de 2023).	43

PERIODO: 01 DE OCTUBRE DE 2022 AL 31 DE MARZO DE 2023.

LRML/MAOM/GALG/JHP



REPORTE SEMESTRAL DEL ESTADO QUE GUARDA LA SOLVENTACIÓN DE OBSERVACIONES A LAS ENTIDADES FISCALIZADAS, RESPECTO DE LOS INFORMES INDIVIDUALES DERIVADOS DE LA FISCALIZACIÓN SUPERIOR DE LAS CUENTAS PÚBLICAS 2018, 2019, 2020 Y 2021.

Sector	Clasificación	Estado de Trámite	Total de Acciones
		No atendida (periodo comprendido del 1 de octubre de 2022 al 31 de marzo de 2023).	164
<b>Paramunicipales</b>	Con seguimiento concluido	Atendida (información presentada en el reporte semestral inmediato anterior).	17
		No atendida (información presentada en el reporte semestral inmediato anterior).	1
<b>Sistemas Operadores de los Servicios de Agua Potable y Alcantarillado</b>	Con seguimiento concluido	No atendida (información presentada en el reporte semestral inmediato anterior).	8
<b>TOTAL</b>			<b>627</b>

PERIODO: 01 DE OCTUBRE DE 2022 AL 31 DE MARZO DE 2023.

LRML/MAOM/GALG/JHP



### GRÁFICA 3

## Solicitudes de Aclaración por Entidad Fiscalizada

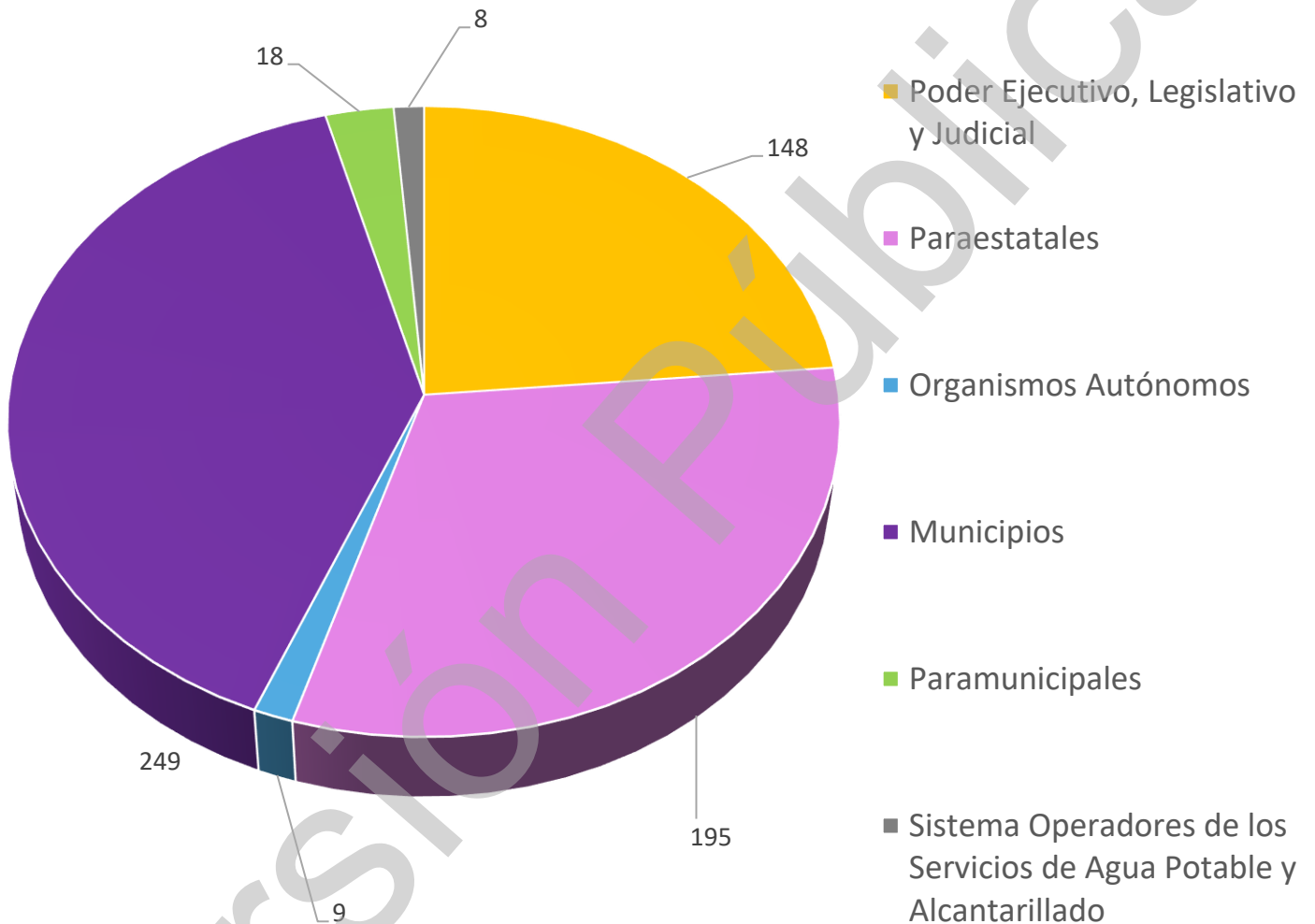

FUENTE: Auditoría Especial de Cumplimiento Financiero.

PERIODO: 01 DE OCTUBRE DE 2022 AL 31 DE MARZO DE 2023.

LRML/MAOM/GALG/JHP

### c). Recomendaciones Financieras.

#### Resumen:

Cuenta Pública	Clasificación	Estado de Trámite	Total de Recomendaciones
2018	En seguimiento	Respuesta en análisis (periodo comprendido del 1 de octubre de 2022 al 31 de marzo de 2023).	732
	Con seguimiento concluido	Atendida (información presentada en el reporte semestral inmediato anterior).	713
		No atendida (información presentada en el reporte semestral inmediato anterior).	31
<b>TOTAL</b>			<b>1,476</b>

#### A continuación se muestra la clasificación por tipo de Entidad Fiscalizada:

Sector	Clasificación	Estado de Trámite	Total de Recomendaciones
<b>Poder Ejecutivo, Legislativo y Judicial</b>	Con seguimiento concluido	Atendida (información presentada en el reporte semestral inmediato anterior).	25

PERIODO: 01 DE OCTUBRE DE 2022 AL 31 DE MARZO DE 2023.

LRML/MAOM/GALG/JHP

Sector	Clasificación	Estado de Trámite	Total de Recomendaciones
		No atendida (información presentada en el reporte semestral inmediato anterior).	8
<b>Paraestatales</b>	Con seguimiento concluido	Atendida (información presentada en el reporte semestral inmediato anterior).	97
		No atendida (información presentada en el reporte semestral inmediato anterior).	23
<b>Municipios</b>	En seguimiento	Respuesta en análisis (periodo comprendido del 1 de octubre de 2022 al 31 de marzo de 2023).	692
	Con seguimiento concluido	Atendida (información presentada en el reporte semestral inmediato anterior).	554
<b>Paramunicipales</b>	En seguimiento	Respuesta en análisis (periodo comprendido del 1 de octubre de 2022 al 31 de marzo de 2023).	1
	Con seguimiento concluido	Atendida (información presentada en el reporte semestral inmediato anterior).	7
<b>Sistemas Operadores de los Servicios de</b>	En seguimiento	Respuesta en análisis (periodo comprendido del 1 de octubre de 2022 al 31 de marzo de 2023).	39

PERIODO: 01 DE OCTUBRE DE 2022 AL 31 DE MARZO DE 2023.

LRML/MAOM/GALG/JHP



REPORTE SEMESTRAL DEL ESTADO QUE GUARDA LA SOLVENTACIÓN DE  
OBSERVACIONES A LAS ENTIDADES FISCALIZADAS, RESPECTO DE LOS INFORMES  
INDIVIDUALES DERIVADOS DE LA FISCALIZACIÓN SUPERIOR DE LAS CUENTAS PÚBLICAS 2018, 2019,  
2020 Y 2021.

Sector	Clasificación	Estado de Trámite	Total de Recomendaciones
<b>Agua Potable y Alcantarillado</b>	Con seguimiento concluido	Atendida (información presentada en el reporte semestral inmediato anterior).	30
<b>TOTAL</b>			<b>1,476</b>

Versión Pública

PERIODO: 01 DE OCTUBRE DE 2022 AL 31 DE MARZO DE 2023.

LRML/MAOM/GALG/JHP

### GRÁFICA 4

## Recomendaciones Financieras por Entidad Fiscalizada

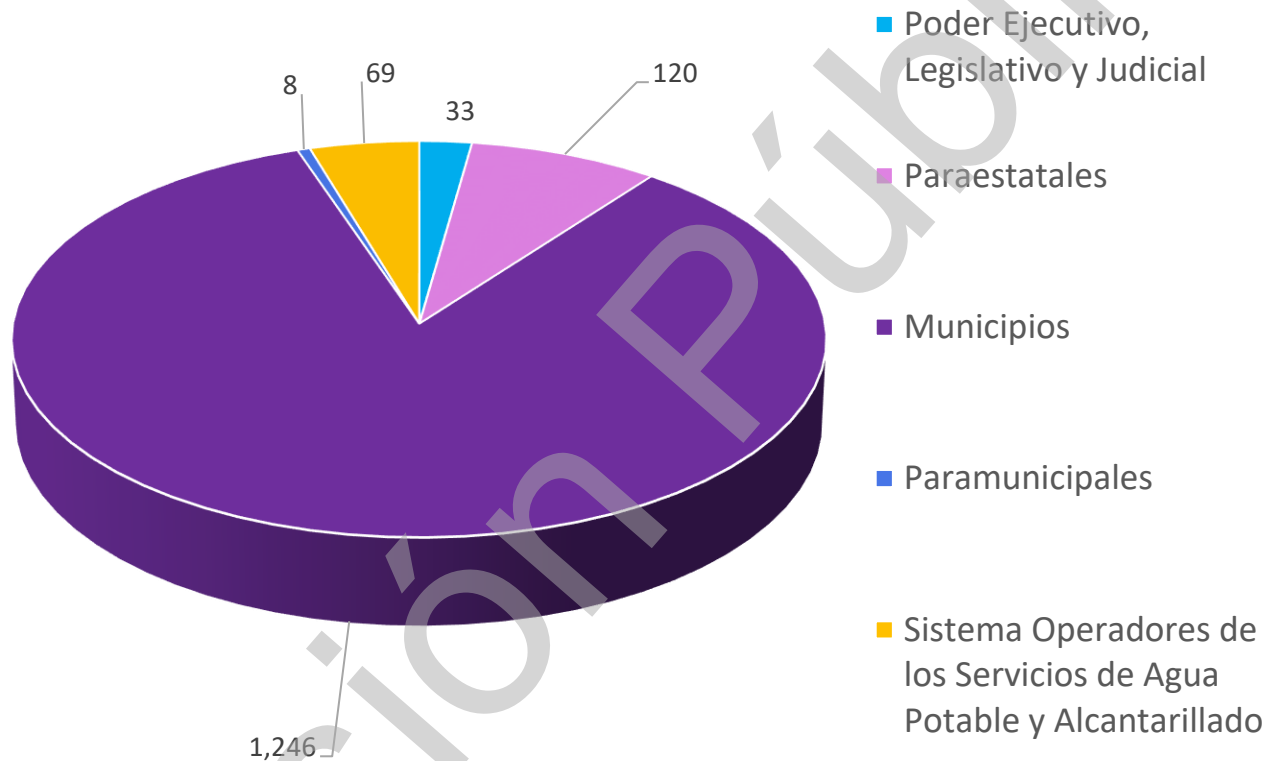

FUENTE: Auditoría Especial de Cumplimiento Financiero.

PERIODO: 01 DE OCTUBRE DE 2022 AL 31 DE MARZO DE 2023.

LRML/MAOM/GALG/JHP

**d). Recomendaciones de Auditoría de Desempeño.**

**Resumen:**

Cuenta Pública	Clasificación	Estado de Trámite	Total de Recomendaciones
2018	Con seguimiento concluido	Atendida (información presentada en el reporte semestral inmediato anterior).	255
		No atendida (información presentada en el reporte semestral inmediato anterior).	366
<b>TOTAL</b>			<b>621</b>

A continuación se muestra la clasificación por tipo de Entidad Fiscalizada:

Sector	Clasificación	Estado de Trámite	Total de Recomendaciones
<b>Poder Ejecutivo, Legislativo y Judicial</b>	Con seguimiento concluido	Atendida (información presentada en el reporte semestral inmediato anterior).	1
<b>Paraestatales</b>	Con seguimiento concluido	Atendida (información presentada en el reporte semestral inmediato anterior).	34

PERIODO: 01 DE OCTUBRE DE 2022 AL 31 DE MARZO DE 2023.

LRML/MAOM/GALG/JHP

Sector	Clasificación	Estado de Trámite	Total de Recomendaciones
		No atendida (información presentada en el reporte semestral inmediato anterior).	4
<b>Organismos Autónomos</b>	Con seguimiento concluido	Atendida (información presentada en el reporte semestral inmediato anterior).	4
<b>Municipios</b>	Con seguimiento concluido	Atendida (información presentada en el reporte semestral inmediato anterior).	170
		No atendida (información presentada en el reporte semestral inmediato anterior).	336
<b>Paramunicipales</b>	Con seguimiento concluido	Atendida (información presentada en el reporte semestral inmediato anterior).	7
		No atendida (información presentada en el reporte semestral inmediato anterior).	1
<b>Sistemas Operadores de los Servicios de</b>	Con seguimiento concluido	Atendida (información presentada en el reporte semestral inmediato anterior).	39
			25

PERIODO: 01 DE OCTUBRE DE 2022 AL 31 DE MARZO DE 2023.

LRML/MAOM/GALG/JHP



REPORTE SEMESTRAL DEL ESTADO QUE GUARDA LA SOLVENTACIÓN DE OBSERVACIONES A LAS ENTIDADES FISCALIZADAS, RESPECTO DE LOS INFORMES INDIVIDUALES DERIVADOS DE LA FISCALIZACIÓN SUPERIOR DE LAS CUENTAS PÚBLICAS 2018, 2019, 2020 Y 2021.

Sector	Clasificación	Estado de Trámite	Total de Recomendaciones
<b>Agua Potable y Alcantarillado</b>		No atendida (información presentada en el reporte semestral inmediato anterior).	
<b>TOTAL</b>			<b>621</b>

Versión Pública

PERIODO: 01 DE OCTUBRE DE 2022 AL 31 DE MARZO DE 2023.

LRML/MAOM/GALG/JHP



### GRÁFICA 5

## Recomendaciones de Auditoría de Desempeño por Entidad Fiscalizada

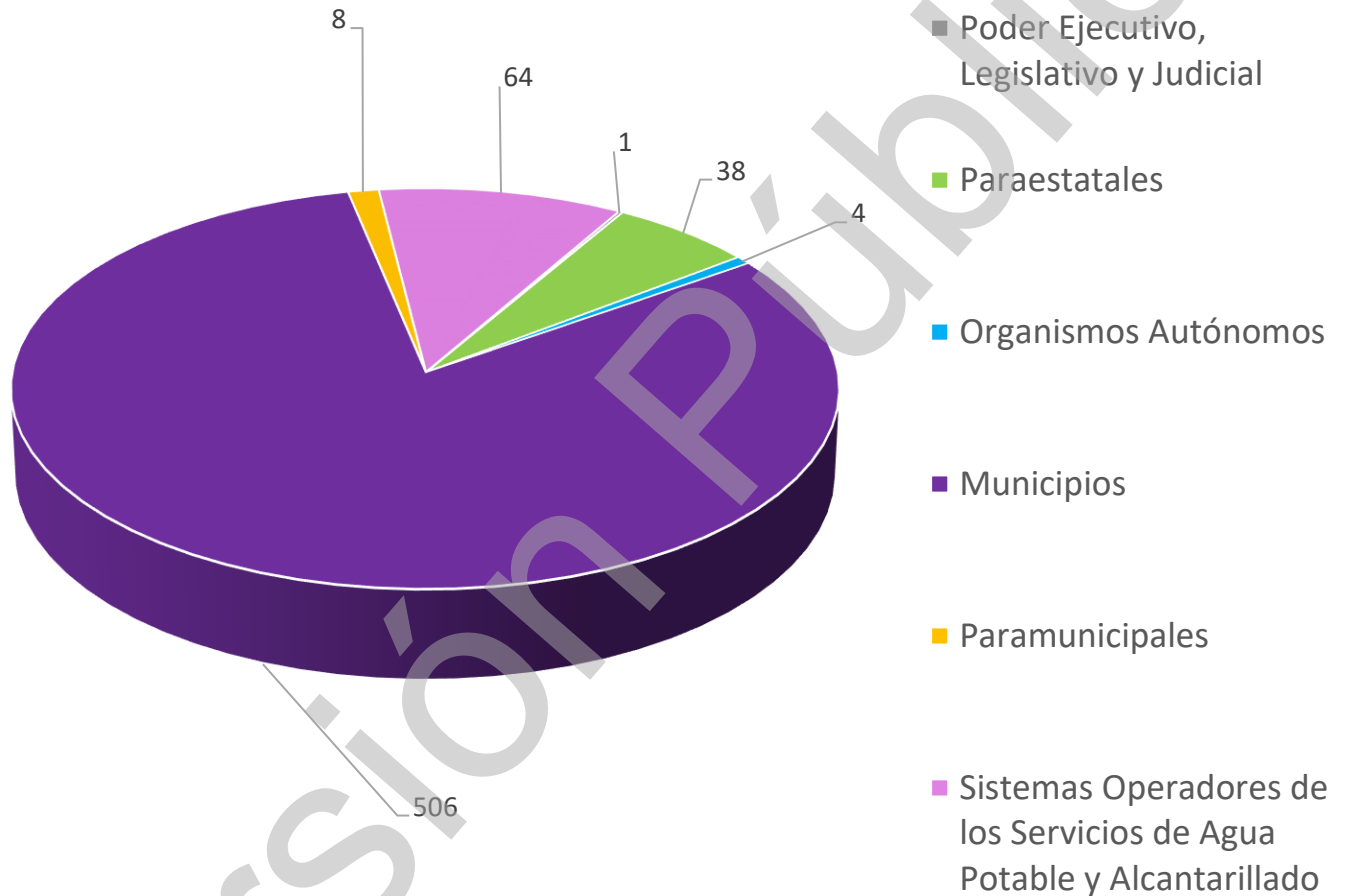

FUENTE: Auditoría Especial de Evaluación de Desempeño.

PERIODO: 01 DE OCTUBRE DE 2022 AL 31 DE MARZO DE 2023.

LRML/MAOM/GALG/JHP

### **3. Estatus Jurídico de las Acciones derivadas del Dictamen Técnico emitido respecto de la Fiscalización Superior de la Cuenta Pública del ejercicio 2018.**

#### **a) Procedimiento de Investigación**

Al treinta y uno de marzo de dos mil veintitrés, se han radicado 239 Expedientes de Presunta Responsabilidad Administrativa, derivados de Dictámenes y Expedientes Técnicos remitidos por la Auditoría Especial de Cumplimiento Financiero a la Dirección General Jurídica, de aquellos casos en que las Entidades Fiscalizadas no atendieron los pliegos de observaciones y/o solicitudes de aclaración respectivos de la Cuenta Pública 2018, esto en cumplimiento a los artículos 18 fracción XXXIV y 32 fracción II del Reglamento Interior de la Auditoría Superior del Estado de Puebla, vigente al momento de su recepción.

Posteriormente, con fundamento en el artículo 91 de la Ley General de Responsabilidades Administrativas, la entonces Dirección Jurídica de Investigación y Consulta, emitió Acuerdo de radicación por medio del cual se ordenó registrar el número de Expediente de Presunta Responsabilidad Administrativa correspondiente a cada uno de los Dictámenes Técnicos remitidos, para que conforme a los artículos 90, 94, 95, 96, 98 y 99 de la Ley General referida, se realicen las investigaciones y diligencias necesarias, respecto de la existencia o inexistencia de la probable comisión de faltas administrativas como graves o no graves. Siendo que, hasta el momento se han realizado las acciones siguientes:

PERIODO: 01 DE OCTUBRE DE 2022 AL 31 DE MARZO DE 2023.

LRML/MAOM/GALG/JHP

**SITUACIÓN QUE GUARDAN LOS EXPEDIENTES DE PRESUNTA RESPONSABILIDAD ADMINISTRATIVA DERIVADOS DEL DICTAMEN TÉCNICO DE AUDITORÍA DE LA CUENTA PÚBLICA DE 2018 DE ENTIDADES MUNICIPALES**

Expedientes en proceso de investigación	52
Expedientes de investigación en los que se determinó la existencia de presuntas faltas administrativas graves.	2*
Para proyecto de acuerdo de conclusión y archivo temporal del expediente de investigación sin perjuicio de que pueda abrirse nuevamente la investigación si se presentan nuevos indicios o pruebas y no hubiere prescrito la facultad para sancionar. En términos del Art. 100 de la Ley General de Responsabilidades Administrativas.	22
Para proyecto de acuerdo de conclusión y archivo temporal del expediente de investigación en términos del Art. 100 de la Ley General de Responsabilidades Administrativas. y vista a Órgano Interno de Control de la Entidad Fiscalizada para que continúen la investigación por la probable comisión de faltas administrativas.	133
<b>TOTAL</b>	<b>209</b>

**\* Derivado de los 2 expedientes referidos se presentaron 4 Informes de Presunta Responsabilidad Administrativa ante la Dirección Jurídica de Substanciación.**

**SITUACIÓN QUE GUARDAN LOS EXPEDIENTES DE PRESUNTA RESPONSABILIDAD ADMINISTRATIVA DERIVADOS DEL DICTAMEN TÉCNICO DE AUDITORÍA DE LA CUENTA PÚBLICA DE 2018 DE ENTIDADES PARAESTATALES**

Expedientes en proceso de investigación	8
Para proyecto de acuerdo de conclusión y archivo temporal del expediente en términos del Art. 100 de la Ley General de	22

PERIODO: 01 DE OCTUBRE DE 2022 AL 31 DE MARZO DE 2023.

LRML/MAOM/GALG/JHP

**SITUACIÓN QUE GUARDAN LOS EXPEDIENTES DE PRESUNTA RESPONSABILIDAD ADMINISTRATIVA DERIVADOS DEL DICTAMEN TÉCNICO DE AUDITORÍA DE LA CUENTA PÚBLICA DE 2018 DE ENTIDADES PARAESTATALES**

Responsabilidades Administrativas y vista a Órgano Interno de Control de la Entidad Fiscalizada para que continúen la investigación por la probable comisión de faltas administrativas.	
<b>TOTAL</b>	<b>30</b>

<b>TOTAL DE EXPEDIENTES</b>	<b>239</b>
-----------------------------	------------

Aunado a lo anterior, la Auditoría Especial de Evaluación de Desempeño, informó a la entonces Dirección Jurídica de Investigación y Consulta, sobre 137 pronunciamientos de recomendaciones no atendidas por parte de distintas Entidades Fiscalizadas derivado de la Cuenta Pública 2018 de los cuales se radicaron 137 Expedientes de Presunta Responsabilidad Administrativa.

Posteriormente, con fundamento en el artículo 91 de la Ley General de Responsabilidades Administrativas, la entonces Dirección Jurídica de Investigación y Consulta emitió Acuerdo de radicación por medio del cual se ordenó registrar el número de Expediente de Investigación correspondiente, para que conforme a los artículos 90, 94, 95, 96, 98 y 99 de la Ley General referida, se realicen las investigaciones y diligencias necesarias, respecto de la existencia o inexistencia de la probable comisión de faltas administrativas graves o no graves. Siendo que, hasta el momento se han realizado las acciones siguientes:

PERIODO: 01 DE OCTUBRE DE 2022 AL 31 DE MARZO DE 2023.

LRML/MAOM/GALG/JHP

**SITUACIÓN QUE GUARDAN LOS EXPEDIENTES DE INVESTIGACIÓN DERIVADOS DE AUDITORÍA ESPECIAL DE DESEMPEÑO DE LA CUENTA PÚBLICA DE 2018 DE ENTIDADES MUNICIPALES**

Acuerdo de conclusión y archivo temporal del expediente de investigación en términos del Art. 100 de la Ley General de Responsabilidades Administrativas y vista al Órgano Interno de Control de la Entidad Fiscalizada para que continúen la investigación por la probable comisión de faltas administrativas.	137
<b>TOTAL DE EXPEDIENTES</b>	<b>137</b>

Una vez que la Autoridad Investigadora de este Ente Fiscalizador concluya las diligencias de investigación correspondientes, hará de conocimiento a la Comisión de Control, Vigilancia y Evaluación de la Auditoría Superior del Estado del Honorable Congreso del Estado Libre y Soberano de Puebla, los resultados que pudieran derivar en la Integración del Informe de Presunta Responsabilidad Administrativa, Denuncia Penal, Vista al Órgano Interno de Control respectivo y en su caso al Servicio de Administración Tributaria, según corresponda.

**4. Montos efectivamente resarcidos a la Hacienda Pública Estatal o Municipal o al patrimonio de las Entidades Fiscalizadas.**

A la fecha de la presentación del reporte, se alude que, no existen montos efectivamente resarcidos a la Hacienda Pública Estatal o Municipal o al patrimonio de las Entidades Fiscalizadas.

PERIODO: 01 DE OCTUBRE DE 2022 AL 31 DE MARZO DE 2023.

LRML/MAOM/GALG/JHP

## 5. Porcentaje de avance de atención a las Acciones y Recomendaciones.

Cuenta Pública	Clasificación	Estado de Trámite	Porcentaje de avance
2018	En seguimiento.	Respuesta en análisis (periodo comprendido del 1 de octubre de 2022 al 31 de marzo de 2023).	10%
		Atendida (información presentada en el reporte semestral inmediato anterior).	40%
	Con seguimiento concluido	No atendida (información presentada en el reporte semestral inmediato anterior).	47%
		Atendida (periodo comprendido del 1 de octubre de 2022 al 31 de marzo de 2023).	1%
		No atendida (periodo comprendido del 1 de octubre de 2022 al 31 de marzo de 2023).	2%
		<b>Total de acciones y recomendaciones</b>	<b>100%</b>

PERIODO: 01 DE OCTUBRE DE 2022 AL 31 DE MARZO DE 2023.

LRML/MAOM/GALG/JHP

### GRÁFICA 6

## Nivel de cumplimiento a las Acciones y Recomendaciones 2018

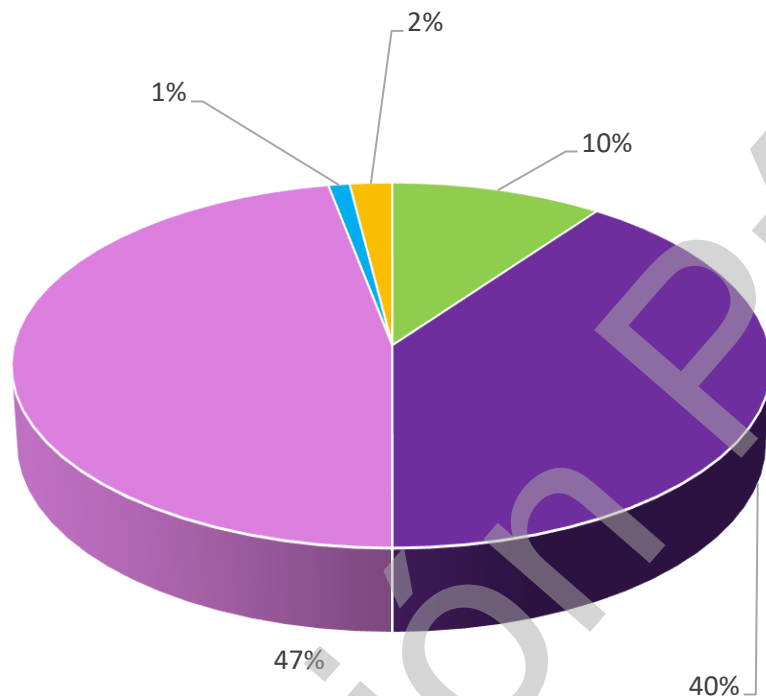

- Respuesta en análisis (periodo comprendido del 1 de octubre de 2022 al 31 de marzo de 2023).
- Atendida (Información presentada en reporte semestral inmediato anterior).
- No atendida (Información presentada en reporte semestral inmediato anterior).
- Atendida (periodo comprendido del 1 de octubre de 2022 al 31 de marzo de 2023).
- No atendida (periodo comprendido del 1 de octubre de 2022 al 31 de marzo de 2023).

FUENTE: Auditoría Especial de Cumplimiento Financiero y Auditoría Especial de Evaluación de Desempeño.

PERIODO: 01 DE OCTUBRE DE 2022 AL 31 DE MARZO DE 2023.

LRML/MAOM/GALG/JHP

## **6. Estado que guardan las denuncias penales presentadas.**

La Autoridad Investigadora de esta Auditoría Superior del Estado se encuentra desahogando las diligencias de investigación correspondientes, por lo que una vez concluidas hará de conocimiento a la autoridad competente, los resultados que pudieran derivar en las respectivas denuncias penales.

## **7. Procedimientos de responsabilidad administrativa promovidos.**

La Dirección Jurídica de Substanciación, ha radicado 4 Expedientes de Procedimiento de Responsabilidad Administrativa, derivados de la presentación de los Informes de Presunta Responsabilidad Administrativa remitidos por la Autoridad Investigadora por la presunta comisión de faltas administrativas graves, correspondientes a la Cuenta Pública del ejercicio 2018, de los cuales 2 continúan en etapa de substanciación conforme a los numerales 208 fracción I en relación con los párrafos primero y segundo del 209 de la Ley General de Responsabilidades Administrativas y 31 fracciones I, IV, V y XVI del Reglamento Interior de la Auditoría Superior del Estado de Puebla vigente al treinta y uno de marzo de 2023 y 2 han sido remitidos al Tribunal de Justicia Administrativa del Poder Judicial del Estado de Puebla, para que continúe con el Procedimiento de Responsabilidad Administrativa y en el momento procesal oportuno emita la resolución correspondiente, en términos del artículo 209 de la Ley General de Responsabilidades Administrativas, realizando las acciones siguientes:

PERIODO: 01 DE OCTUBRE DE 2022 AL 31 DE MARZO DE 2023.

LRML/MAOM/GALG/JHP



SITUACIÓN QUE GUARDAN LOS EXPEDIENTES DE PROCEDIMIENTO DE RESPONSABILIDAD ADMINISTRATIVA DERIVADOS DE LOS INFORMES DE PRESUNTA RESPONSABILIDAD ADMINISTRATIVA REMITIDOS POR LA AUTORIDAD INVESTIGADORA, DE LA CUENTA PÚBLICA DE 2018 DE ENTIDADES MUNICIPALES	
Informes de Presunta Responsabilidad Administrativa admitidos	4
Expedientes en etapa de substanciación en la Dirección Jurídica de Substanciación	2
Expedientes remitidos al Tribunal de Justicia Administrativa para la continuación del Procedimiento y posterior resolución.	2

## 8. Información que la Auditoría Superior del Estado de Puebla considere relevante.

La información que se muestra en el presente reporte es en cumplimiento a las atribuciones que tiene conferidas la Auditoría Superior del Estado de Puebla de conformidad con la Constitución Política de los Estados Unidos Mexicanos, Constitución Política del Estado Libre y Soberano de Puebla, Ley de Rendición de Cuentas y Fiscalización Superior del Estado de Puebla, Reglamento Interior de la Auditoría Superior del Estado de Puebla y demás legislaciones aplicables en la materia, la cual se ha obtenido con base en el trabajo coordinado y eficaz que se está realizando en este Ente Fiscalizador, misma que puede ser verificada en el porcentaje de avance de atención a las Acciones y Recomendaciones las Entidades Fiscalizadas en relación a las observaciones emitidas en el proceso de fiscalización de la Cuenta Pública correspondiente, lo que permite que este Órgano Fiscalizador contribuya de manera efectiva en el combate a la corrupción dando cumplimiento

PERIODO: 01 DE OCTUBRE DE 2022 AL 31 DE MARZO DE 2023.

LRML/MAOM/GALG/JHP



REPORTE SEMESTRAL DEL ESTADO QUE GUARDA LA SOLVENTACIÓN DE  
OBSERVACIONES A LAS ENTIDADES FISCALIZADAS, RESPECTO DE LOS INFORMES  
INDIVIDUALES DERIVADOS DE LA FISCALIZACIÓN SUPERIOR DE LAS CUENTAS PÚBLICAS 2018, 2019,  
2020 Y 2021.

a los principios de legalidad, honradez, lealtad, imparcialidad y eficiencia, generando así, certeza, transparencia y rendición de cuentas a la sociedad poblana.

PERIODO: 01 DE OCTUBRE DE 2022 AL 31 DE MARZO DE 2023.

LRML/MAOM/GALG/JHP



## 1. Auditorías realizadas conforme al Programa Anual de Auditorías para la Fiscalización Superior de la Cuenta Pública del ejercicio 2019.

La Auditoría Superior del Estado de Puebla realizó 319 auditorías correspondientes a la Cuenta Pública del ejercicio 2019, resultando de la Fiscalización Superior 3,688 acciones distribuidas de la siguiente manera:

Cuenta Pública	Pliegos de Observación	Solicitudes de Aclaración	Recomendaciones Financieras	Recomendaciones de Desempeño
2019	2,009	570	752	357

PERIODO: 01 DE OCTUBRE DE 2022 AL 31 DE MARZO DE 2023.

LRML/MAOM/GALG/JHP

## GRÁFICA 7

### Acciones 2019

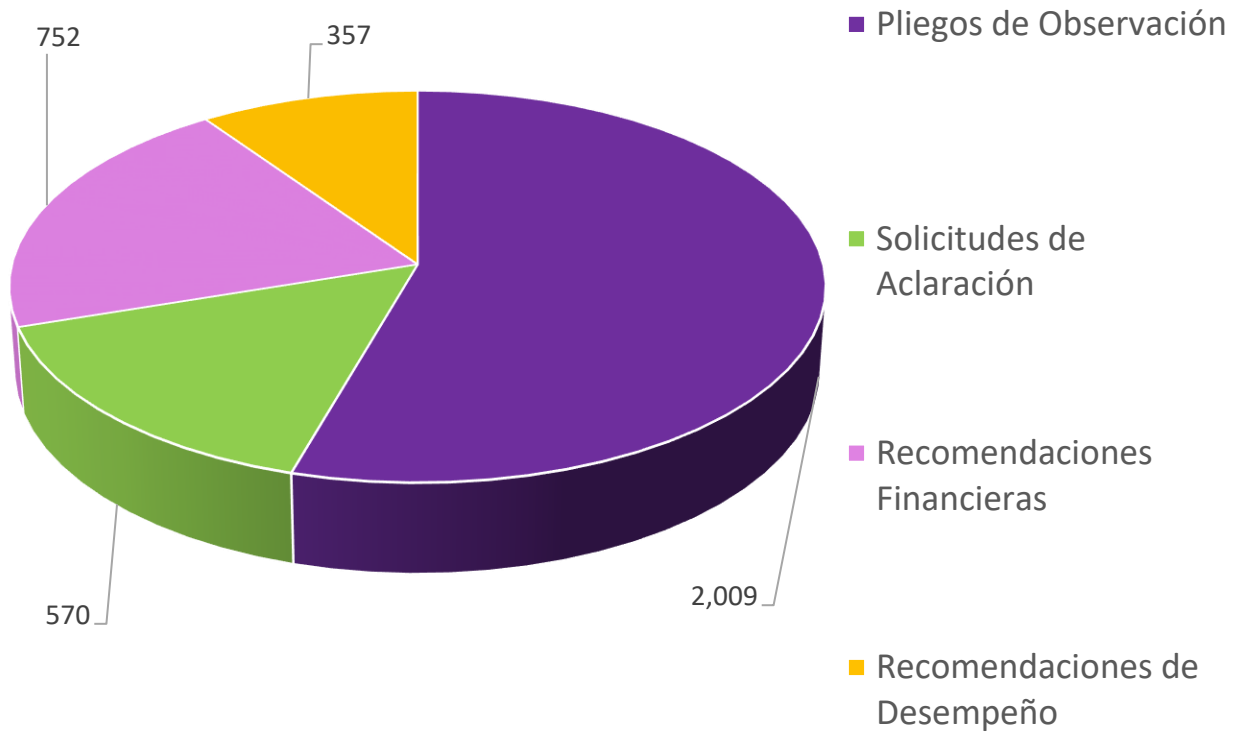

**FUENTE:** Auditoría Especial de Cumplimiento Financiero y Auditoría Especial de Evaluación de Desempeño.

PERIODO: 01 DE OCTUBRE DE 2022 AL 31 DE MARZO DE 2023.

LRML/MAOM/GALG/JHP

## 2. Estatus de las Acciones y/o Recomendaciones derivadas de la Fiscalización Superior de la Cuenta Pública del ejercicio 2019.

### a) Pliegos de observaciones.

#### Resumen:

Cuenta Pública	Clasificación	Estado de Trámite	Total de Acciones
2019	Con seguimiento concluido	Atendida (información presentada en el reporte semestral inmediato anterior).	1,894
		No atendida (información presentada en reporte semestral inmediato anterior)	74
		Atendida (periodo comprendido del 1 de octubre de 2022 al 31 de marzo de 2023).	41
<b>TOTAL</b>			<b>2,009</b>

PERIODO: 01 DE OCTUBRE DE 2022 AL 31 DE MARZO DE 2023.

LRML/MAOM/GALG/JHP

**A continuación se muestra la clasificación por tipo de Entidad Fiscalizada:**

Sector	Clasificación	Estado de Trámite	Total de Acciones
<b>Poder Ejecutivo, Legislativo y Judicial</b>	Con seguimiento concluido	Atendida (información presentada en el reporte semestral inmediato anterior).	31
		Atendida (información presentada en el reporte semestral inmediato anterior).	75
<b>Paraestatales</b>	Con seguimiento concluido	No atendida (información presentada en el reporte semestral inmediato anterior).	73
		Atendida (información presentada en el reporte semestral inmediato anterior).	7
<b>Organismos Autónomos</b>	Con seguimiento concluido	No atendida (información presentada en el reporte semestral inmediato anterior).	1
		Atendida (periodo comprendido del 1 de octubre de 2022 al 31 de marzo de 2023).	10
<b>Municipios</b>	Con seguimiento concluido	Atendida (información presentada en el reporte semestral inmediato anterior).	1,666

PERIODO: 01 DE OCTUBRE DE 2022 AL 31 DE MARZO DE 2023.

LRML/MAOM/GALG/JHP



REPORTE SEMESTRAL DEL ESTADO QUE GUARDA LA SOLVENTACIÓN DE OBSERVACIONES A LAS ENTIDADES FISCALIZADAS, RESPECTO DE LOS INFORMES INDIVIDUALES DERIVADOS DE LA FISCALIZACIÓN SUPERIOR DE LAS CUENTAS PÚBLICAS 2018, 2019, 2020 Y 2021.

Sector	Clasificación	Estado de Trámite	Total de Acciones
<b>Paramunicipales</b>	Con seguimiento concluido	Atendida (periodo comprendido del 1 de octubre de 2022 al 31 de marzo de 2023).	28
		Atendida (información presentada en el reporte semestral inmediato anterior).	36
<b>Sistemas Operadores de los Servicios de Agua Potable y Alcantarillado</b>	Con seguimiento concluido	Atendida (periodo comprendido del 1 de octubre de 2022 al 31 de marzo de 2023).	3
		Atendida (información presentada en el reporte semestral inmediato anterior).	79
<b>TOTAL</b>			<b>2,009</b>

PERIODO: 01 DE OCTUBRE DE 2022 AL 31 DE MARZO DE 2023.

LRML/MAOM/GALG/JHP

### GRÁFICA 8

## Pliegos de Observaciones por Entidad Fiscalizada

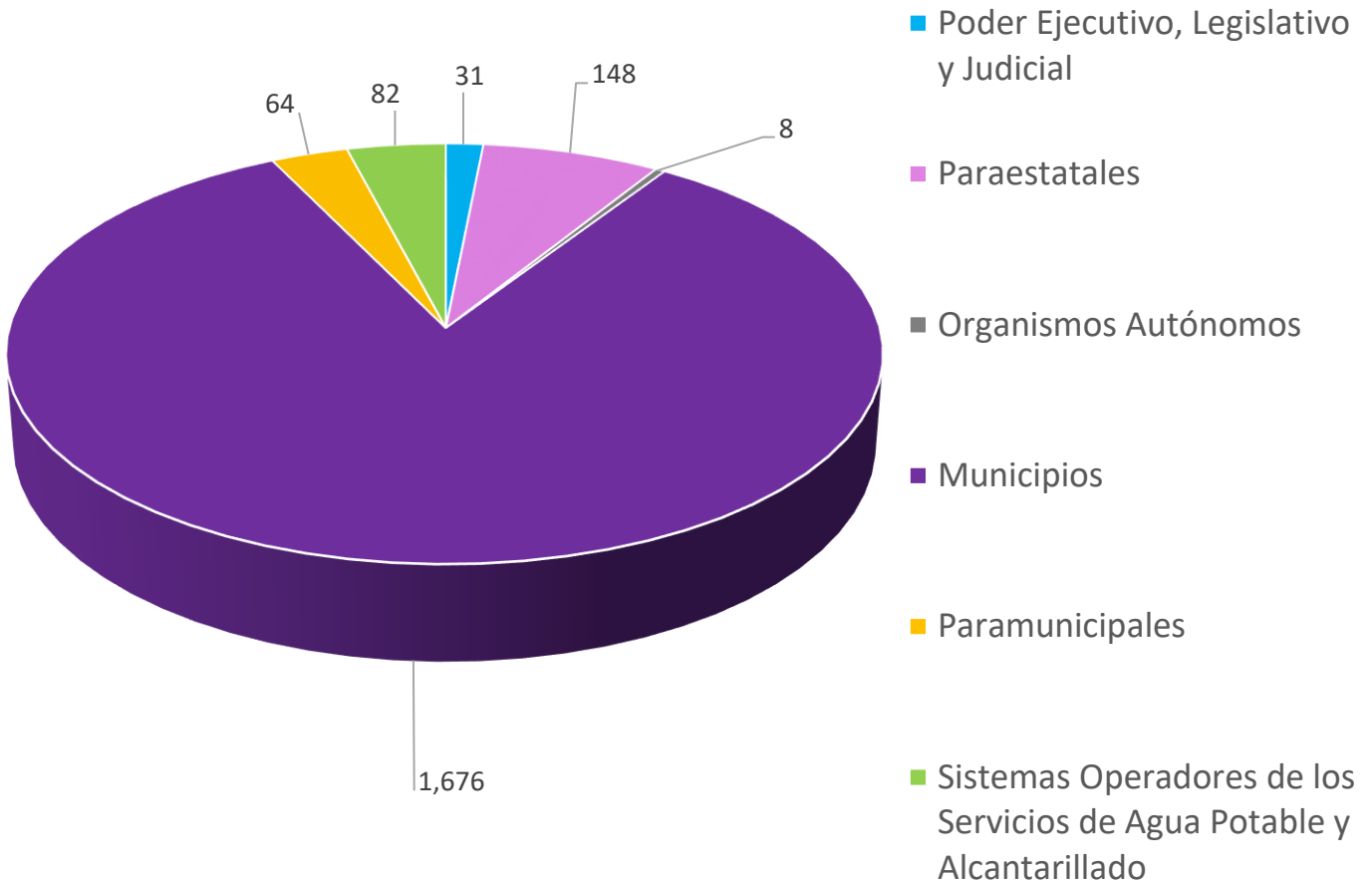

**FUENTE:** Auditoría Especial de Cumplimiento Financiero.

PERIODO: 01 DE OCTUBRE DE 2022 AL 31 DE MARZO DE 2023.

LRML/MAOM/GALG/JHP



**b). Solicitudes de Aclaracion.**

**Resumen:**

Cuenta Pública	Clasificación	Estado de Trámite	Total de Acciones
<b>2019</b>	Con seguimiento concluido	Atendida (información presentada en el reporte semestral inmediato anterior).	270
		No atendida (información presentada en el reporte semestral inmediato anterior).	148
		Atendida (periodo comprendido del 1 de octubre de 2022 al 31 de marzo de 2023).	152
			<b>570</b>

**A continuación se muestra la clasificación por tipo de Entidad Fiscalizada:**

Sector	Clasificación	Estado de Trámite	Total de Acciones
<b>Paraestatales</b>	Con seguimiento concluido	Atendida (información presentada en el reporte semestral inmediato anterior).	258

PERIODO: 01 DE OCTUBRE DE 2022 AL 31 DE MARZO DE 2023.

LRML/MAOM/GALG/JHP



REPORTE SEMESTRAL DEL ESTADO QUE GUARDA LA SOLVENTACIÓN DE OBSERVACIONES A LAS ENTIDADES FISCALIZADAS, RESPECTO DE LOS INFORMES INDIVIDUALES DERIVADOS DE LA FISCALIZACIÓN SUPERIOR DE LAS CUENTAS PÚBLICAS 2018, 2019, 2020 Y 2021.

Sector	Clasificación	Estado de Trámite	Total de Acciones
		No atendida (información presentada en el reporte semestral inmediato anterior).	145
<b>Organismos Autónomos</b>	Con seguimiento concluido	Atendida (información presentada en el reporte semestral inmediato anterior).	12
		No atendida (información presentada en el reporte semestral inmediato anterior).	3
<b>Municipios</b>	Con seguimiento concluido	Atendida (periodo comprendido del 1 de octubre de 2022 al 31 de marzo de 2023).	132
<b>Paramunicipales</b>	Con seguimiento concluido	Atendida (periodo comprendido del 1 de octubre de 2022 al 31 de marzo de 2023).	20
<b>TOTAL</b>			<b>570</b>

PERIODO: 01 DE OCTUBRE DE 2022 AL 31 DE MARZO DE 2023.

LRML/MAOM/GALG/JHP

### GRÁFICA 9

## Solicitudes de Aclaración por Entidad Fiscalizada.

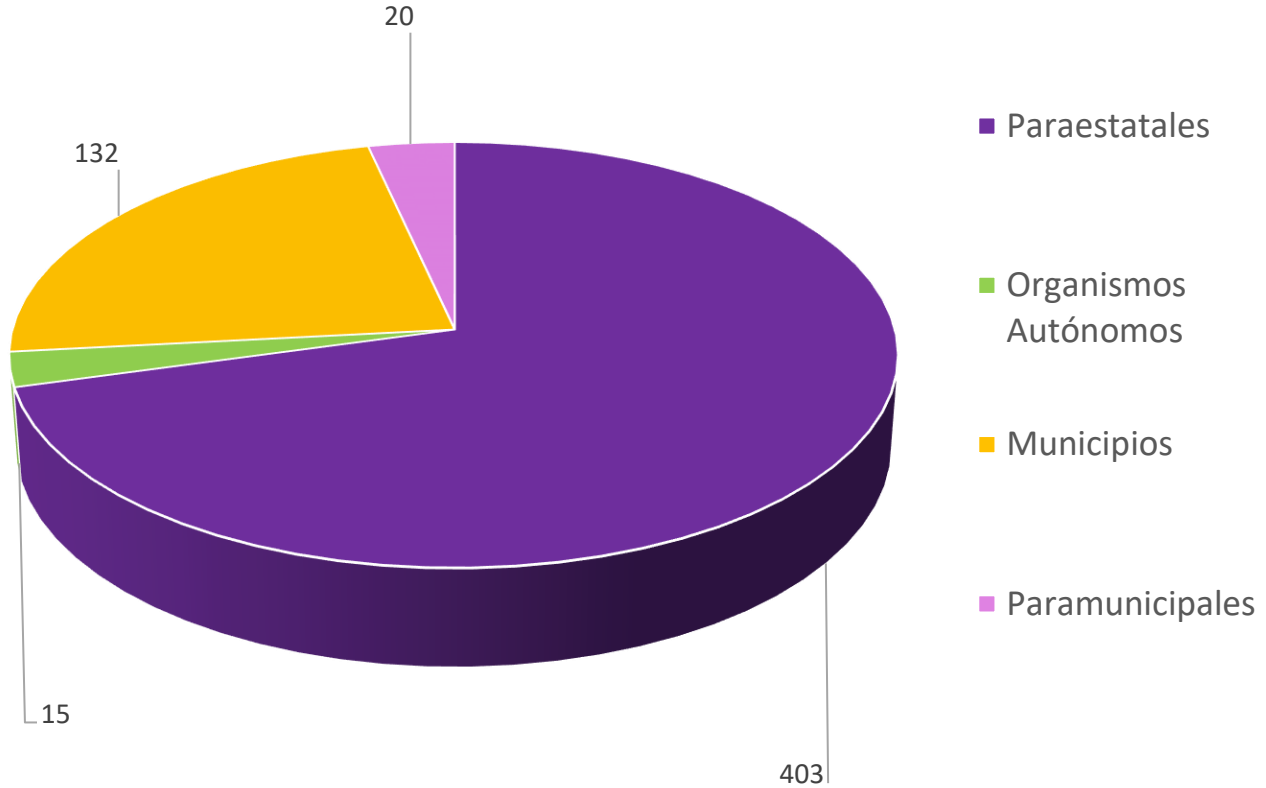

**FUENTE:** Auditoría Especial de Cumplimiento Financiero.

\*Se precisa que los sectores plasmados en la gráfica, corresponden al desglose del apartado de “Solicitudes de Aclaración” por tipo de Entidad Fiscalizada.

PERIODO: 01 DE OCTUBRE DE 2022 AL 31 DE MARZO DE 2023.

LRML/MAOM/GALG/JHP

**c). Recomendaciones Financieras.**

Cuenta Pública	Clasificación	Estado de Trámite	Total de Recomendaciones
2019	Con seguimiento concluido	Atendida (información presentada en el reporte semestral inmediato anterior).	511
		No atendida (información presentada en el reporte semestral inmediato anterior).	6
		Atendida (periodo comprendido del 1 de octubre de 2022 al 31 de marzo de 2023).	7
		No atendida (periodo comprendido del 1 de octubre de 2022 al 31 de marzo de 2023).	228
<b>TOTAL</b>			<b>752</b>

PERIODO: 01 DE OCTUBRE DE 2022 AL 31 DE MARZO DE 2023.

LRML/MAOM/GALG/JHP

**A continuación se muestra la clasificación por tipo de Entidad Fiscalizada:**

Sector	Clasificación	Estado de Trámite	Total de Recomendaciones
<b>Poder Ejecutivo, Legislativo y Judicial</b>	Con seguimiento concluido	Atendida (información presentada en el reporte semestral anterior).	6
		No atendida (información presentada en el reporte semestral anterior).	6
<b>Paraestatales</b>	Con seguimiento concluido	Atendida (información presentada en el reporte semestral anterior).	42
		No atendida (información presentada en el reporte semestral anterior).	6
<b>Municipios</b>	Con seguimiento concluido	Atendida (información presentada en el reporte semestral anterior).	432
		No atendida (periodo comprendido del 1 de octubre de 2022 al 31 de marzo de 2023).	221

PERIODO: 01 DE OCTUBRE DE 2022 AL 31 DE MARZO DE 2023.

LRML/MAOM/GALG/JHP



REPORTE SEMESTRAL DEL ESTADO QUE GUARDA LA SOLVENTACIÓN DE OBSERVACIONES A LAS ENTIDADES FISCALIZADAS, RESPECTO DE LOS INFORMES INDIVIDUALES DERIVADOS DE LA FISCALIZACIÓN SUPERIOR DE LAS CUENTAS PÚBLICAS 2018, 2019, 2020 Y 2021.

Sector	Clasificación	Estado de Trámite	Total de Recomendaciones
Paramunicipales	Con seguimiento concluido	Atendida (información presentada en el reporte semestral inmediato anterior).	3
		Atendida (periodo comprendido del 1 de octubre de 2022 al 31 de marzo de 2023).	7
		No atendida (periodo comprendido del 1 de octubre de 2022 al 31 de marzo de 2023).	1
Sistemas Operadores de los Servicios de Agua Potable y Alcantarillado	Con seguimiento concluido	Atendida (información presentada en el reporte semestral inmediato anterior).	28
		No atendida (periodo comprendido del 1 de octubre de 2022 al 31 de marzo de 2023).	6
<b>TOTAL</b>			<b>752</b>

PERIODO: 01 DE OCTUBRE DE 2022 AL 31 DE MARZO DE 2023.

LRML/MAOM/GALG/JHP

### GRÁFICA 10

## Recomendaciones Financieras emitidas por Entidad Fiscalizada

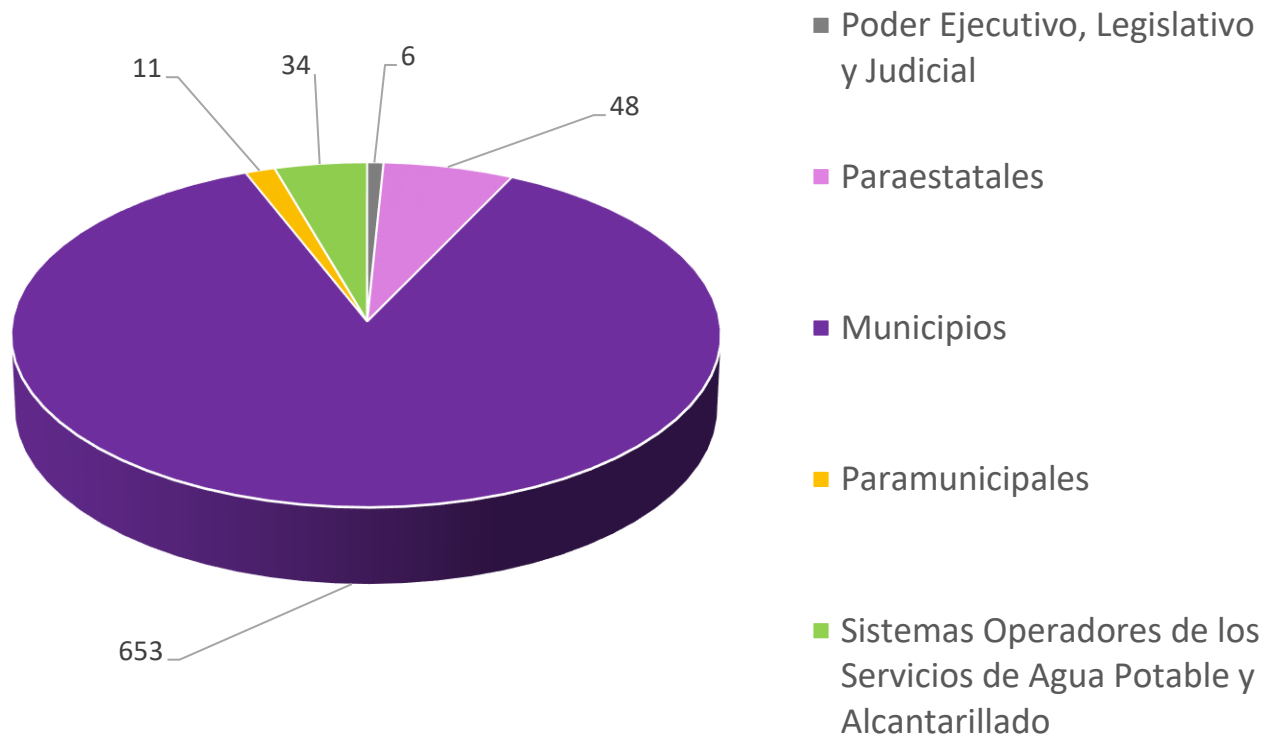

FUENTE: Auditoría Especial de Cumplimiento Financiero.

PERIODO: 01 DE OCTUBRE DE 2022 AL 31 DE MARZO DE 2023.

LRML/MAOM/GALG/JHP

**d). Recomendaciones de Auditoría de Desempeño.**

**Resumen:**

Cuenta Pública	Clasificación	Estado de Trámite	Total de Recomendaciones
2019	Con seguimiento concluido	Atendida (información presentada en el reporte semestral inmediato anterior).	194
		No atendida (información presentada en el reporte semestral inmediato anterior).	163
		<b>TOTAL</b>	<b>357</b>

**A continuación se muestra la clasificación por tipo de Entidad Fiscalizada:**

Sector	Clasificación	Estado de Trámite	Total de Recomendaciones
<b>Poder Ejecutivo, Legislativo y Judicial</b>	Con seguimiento concluido	Atendida (información presentada en el reporte semestral inmediato anterior).	1
<b>Paraestatales</b>	Con seguimiento concluido	Atendida (información presentada en el reporte semestral inmediato anterior).	36

PERIODO: 01 DE OCTUBRE DE 2022 AL 31 DE MARZO DE 2023.

LRML/MAOM/GALG/JHP



Sector	Clasificación	Estado de Trámite	Total de Recomendaciones
		No atendida (información presentada en el reporte semestral inmediato anterior).	17
<b>Organismos Autónomos</b>	Con seguimiento concluido	Atendida (información presentada en el reporte semestral inmediato anterior).	8
<b>Municipios</b>	Con seguimiento concluido	Atendida (información presentada en el reporte semestral inmediato anterior).	132
		No atendida (información presentada en el reporte semestral inmediato anterior).	126
<b>Paramunicipales</b>	Con seguimiento concluido	Atendida (información presentada en el reporte semestral inmediato anterior).	2
		No atendida (información presentada en el reporte semestral inmediato anterior).	2

PERIODO: 01 DE OCTUBRE DE 2022 AL 31 DE MARZO DE 2023.

LRML/MAOM/GALG/JHP



REPORTE SEMESTRAL DEL ESTADO QUE GUARDA LA SOLVENTACIÓN DE OBSERVACIONES A LAS ENTIDADES FISCALIZADAS, RESPECTO DE LOS INFORMES INDIVIDUALES DERIVADOS DE LA FISCALIZACIÓN SUPERIOR DE LAS CUENTAS PÚBLICAS 2018, 2019, 2020 Y 2021.

Sector	Clasificación	Estado de Trámite	Total de Recomendaciones
<b>Sistemas Operadores de los Servicios de Agua Potable y Alcantarillado</b>	Con seguimiento concluido	Atendida (información presentada en el reporte semestral inmediato anterior).	16
		No atendida (información presentada en el reporte semestral inmediato anterior).	17
<b>TOTAL</b>			<b>357</b>

PERIODO: 01 DE OCTUBRE DE 2022 AL 31 DE MARZO DE 2023.

LRML/MAOM/GALG/JHP

### GRÁFICA 11

## Recomendaciones de Auditoría de Desempeño por tipo de Entidad Fiscalizada

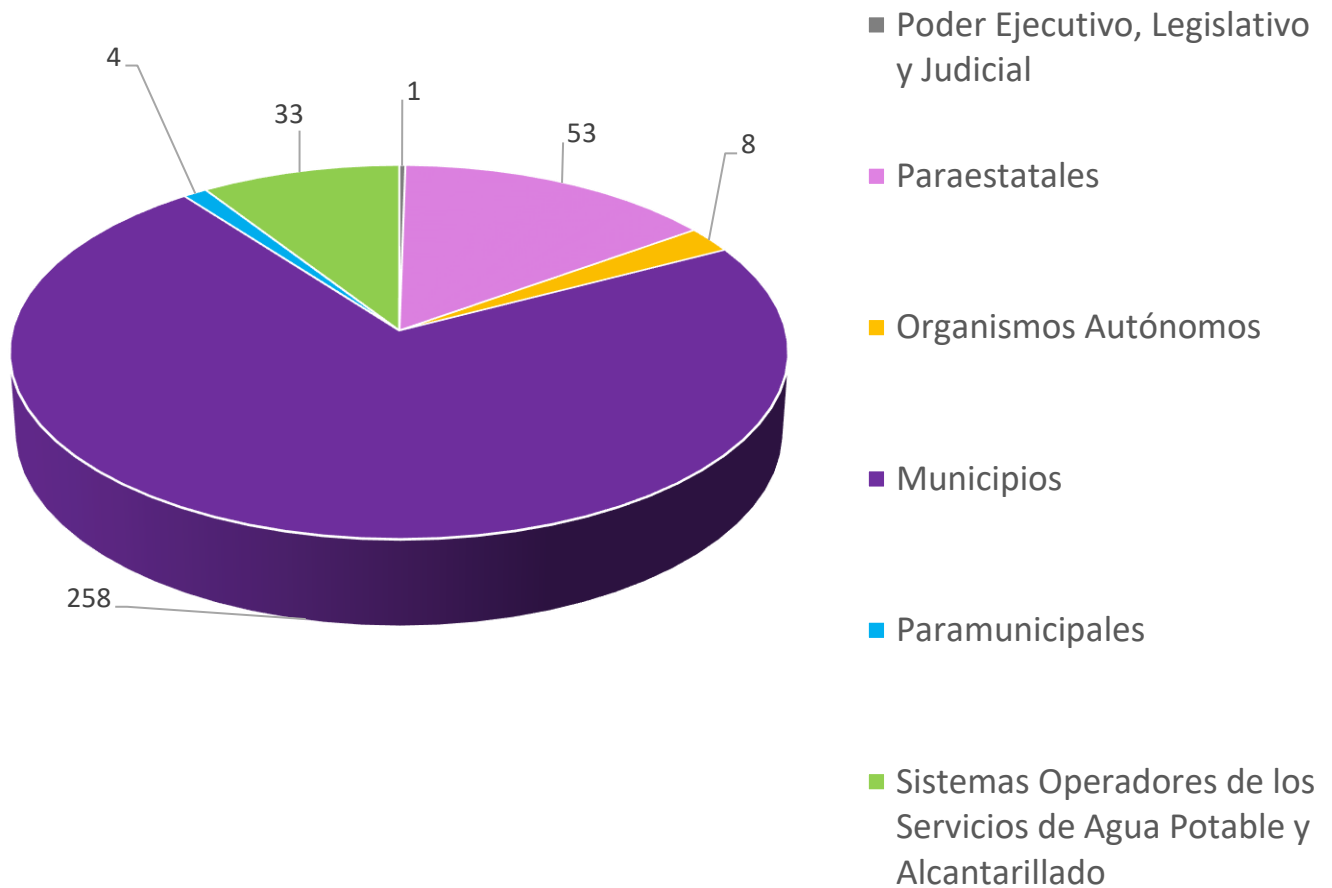

**FUENTE:** Auditoría Especial de Evaluación de Desempeño.

PERIODO: 01 DE OCTUBRE DE 2022 AL 31 DE MARZO DE 2023.

LRML/MAOM/GALG/JHP

### **3. Estatus Jurídico de las Acciones derivadas del Dictamen Técnico emitido respecto de la Fiscalización Superior de la Cuenta Pública del ejercicio 2019.**

#### **a) Procedimiento de Investigación**

Al treinta y uno de marzo de dos mil veintitrés, se han radicado 160 Expedientes de Presunta Responsabilidad Administrativa, derivados de Dictámenes y Expedientes Técnicos remitidos por la Auditoría Especial de Cumplimiento Financiero a la Dirección General Jurídica, de aquellos casos en que las Entidades Fiscalizadas no atendieron los pliegos de observaciones y/o solicitudes de aclaración respectivos de la Cuenta Pública 2019, esto en cumplimiento a los artículos 18 fracción XXXIV y 32 fracción II del Reglamento Interior de la Auditoría Superior del Estado de Puebla, vigente al momento de su recepción.

Posteriormente, con fundamento en el artículo 91 de la Ley General de Responsabilidades Administrativas, la entonces Dirección Jurídica de Investigación y Consulta emitió Acuerdo de radicación por medio del cual se ordenó registrar el número de Expediente de Presunta Responsabilidad Administrativa correspondiente a cada uno de los Dictámenes Técnicos remitidos, para que conforme a los artículos 90, 94, 95, 96, 98 y 99 de la Ley General referida, se realicen las investigaciones y diligencias necesarias, respecto de la existencia o inexistencia de la probable comisión de faltas administrativas graves o no graves. Siendo que, hasta el momento se han realizado las acciones siguientes:

PERIODO: 01 DE OCTUBRE DE 2022 AL 31 DE MARZO DE 2023.

LRML/MAOM/GALG/JHP

**SITUACIÓN QUE GUARDAN LOS EXPEDIENTES DE PRESUNTA RESPONSABILIDAD ADMINISTRATIVA DERIVADOS DEL DICTAMEN TÉCNICO DE AUDITORÍA DE LA CUENTA PÚBLICA DE 2019 DE ENTIDADES MUNICIPALES.**

Expedientes en proceso de investigación	115
Para proyecto de acuerdo de conclusión y archivo temporal del expediente de investigación sin perjuicio de que pueda abrirse nuevamente la investigación si se presentan nuevos indicios o pruebas y no hubiere prescrito la facultad para sancionar. En términos del Art. 100 de la Ley General de Responsabilidad Administrativa.	2
<b>TOTAL</b>	<b>117</b>

**SITUACIÓN QUE GUARDAN LOS EXPEDIENTES DE PRESUNTA RESPONSABILIDAD ADMINISTRATIVA DERIVADOS DEL DICTAMEN TÉCNICO DE AUDITORÍA DE LA CUENTA PÚBLICA DE 2019 DE ENTIDADES PARAESTATALES**

Expedientes en proceso de investigación	43
<b>TOTAL</b>	<b>43</b>

<b>TOTAL DE EXPEDIENTES</b>	<b>160</b>
-----------------------------	------------

Aunado a lo anterior, la Auditoría Especial de Evaluación de Desempeño informó a la entonces Dirección Jurídica de Investigación, 16 pronunciamientos de recomendaciones no atendidas por parte de las Entidades Fiscalizadas derivado de la Cuenta Pública 2019, de los cuales se radicaron 16 Expedientes de Presunta Responsabilidad Administrativa.

Posteriormente, con fundamento en el artículo 91 de la Ley General de Responsabilidades Administrativas, la entonces Dirección Jurídica de Investigación y Consulta emitió Acuerdo de radicación por medio del cual se ordenó registrar el número de Expediente de

PERIODO: 01 DE OCTUBRE DE 2022 AL 31 DE MARZO DE 2023.

LRML/MAOM/GALG/JHP



Investigación correspondiente, para que conforme a los artículos 90, 94, 95, 96, 98 y 99 de la Ley General referida, se realicen las investigaciones y diligencias necesarias, respecto de la existencia o inexistencia de la probable comisión de faltas administrativas graves o no graves. Siendo que, hasta el momento se han realizado las acciones siguientes:

SITUACIÓN QUE GUARDAN LOS EXPEDIENTES DE INVESTIGACIÓN DERIVADOS DE AUDITORÍA ESPECIAL DE DESEMPEÑO DE LA CUENTA PÚBLICA DE 2019 DE ENTIDADES MUNICIPALES	
Acuerdo de conclusión y archivo temporal del expediente de investigación en términos del Art. 100 de la Ley General de Responsabilidades Administrativas y vista a Órgano Interno de Control de la Entidad Fiscalizada para que continúen la investigación por la probable comisión de faltas administrativas.	16
<b>TOTAL DE EXPEDIENTES</b>	<b>16</b>

Una vez que la Autoridad Investigadora de este Ente Fiscalizador concluya las diligencias de investigación correspondientes, en su momento hará de conocimiento a la Comisión de Control, Vigilancia y Evaluación de la Auditoría Superior del Estado del Honorable Congreso del Estado Libre y Soberano de Puebla, los resultados que pudieran derivar en la Integración del Informe de Presunta Responsabilidad, Denuncia Penal, Vista al Órgano Interno de Control respectivo y en su caso al Servicio de Administración Tributaria, según corresponda.

PERIODO: 01 DE OCTUBRE DE 2022 AL 31 DE MARZO DE 2023.

LRML/MAOM/GALG/JHP

#### 4. Montos efectivamente resarcidos a la Hacienda Pública Estatal o Municipal o al patrimonio de las Entidades Fiscalizadas.

A la fecha de la presentación del reporte, se alude que, no existen montos efectivamente resarcidos a la Hacienda Pública Estatal o Municipal o al patrimonio de las Entidades Fiscalizadas.

#### 5. Porcentaje de avance de atención a las Acciones y Recomendaciones.

Cuenta Pública	Clasificación	Estado de Trámite	Porcentaje de avance
2019	Con seguimiento concluido	Atendida (información presentada en reporte semestral inmediato anterior)	78%
		No atendida (información presentada en el reporte semestral inmediato anterior).	11%
		Atendida (periodo comprendido del 1 de octubre de 2022 al 31 de marzo de 2023).	5%
		No atendida (periodo comprendido del 1 de octubre de 2022 al 31 de marzo de 2023).	6%
<b>Total de acciones y recomendaciones</b>			<b>100%</b>

PERIODO: 01 DE OCTUBRE DE 2022 AL 31 DE MARZO DE 2023.

LRML/MAOM/GALG/JHP

## GRÁFICA 12

### Porcentaje de avance de atención a las Acciones y Recomendaciones

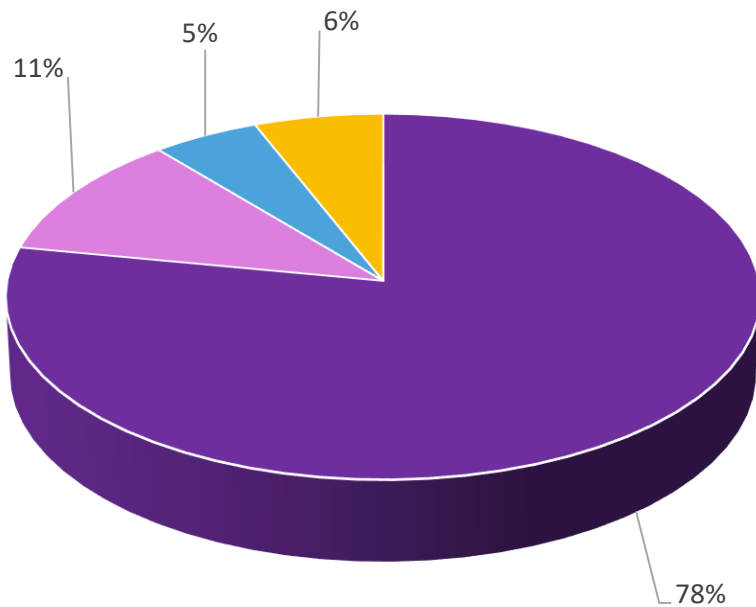

- Atendida (información presentada en reporte semestral inmediato anterior)
- No atendida (información presentada en reporte semestral inmediato anterior).
- Atendida (periodo comprendido del 1 de octubre de 2022 al 31 de marzo de 2023).
- No atendida (periodo comprendido del 1 de octubre de 2022 al 31 de marzo de 2023).

**FUENTE:** Auditoría Especial de Cumplimiento Financiero y Auditoría Especial de Evaluación de Desempeño.

PERIODO: 01 DE OCTUBRE DE 2022 AL 31 DE MARZO DE 2023.

LRML/MAOM/GALG/JHP



## **6. Estado que guardan las denuncias penales presentadas.**

La Autoridad Investigadora de este Ente Fiscalizador se encuentra desahogando las diligencias de investigación correspondientes, por lo que una vez concluidas hará de conocimiento a la autoridad competente, los resultados que pudieran derivar en las respectivas denuncias penales.

## **7. Procedimientos de responsabilidad administrativa promovidos.**

La Autoridad Investigadora de la Auditoría Superior del Estado de Puebla se encuentra desahogando las diligencias de investigación correspondientes, por lo que una vez concluidas hará de conocimiento a la Comisión de Control, Vigilancia y Evaluación de la Auditoría Superior del Estado del Honorable Congreso del Estado Libre y Soberano de Puebla, los resultados que pudieran derivar en la Integración del Informe de Presunta Responsabilidad Administrativa, según corresponda.

## **8. Información que la Auditoría Superior del Estado de Puebla considere relevante.**

La información que se muestra en el presente reporte es en cumplimiento a las atribuciones que tiene conferidas la Auditoría Superior del Estado de Puebla de conformidad con la Constitución Política de los Estados Unidos Mexicanos, Constitución Política del Estado Libre y Soberano de Puebla, Ley de Rendición de Cuentas y Fiscalización Superior del Estado de Puebla, Reglamento Interior de la Auditoría Superior del Estado de Puebla y demás legislaciones aplicables en la materia, la cual se ha obtenido con base en el trabajo

PERIODO: 01 DE OCTUBRE DE 2022 AL 31 DE MARZO DE 2023.

LRML/MAOM/GALG/JHP



coordinado y eficaz que se está realizando en este Ente Fiscalizador, misma que puede ser verificada en el porcentaje de avance de atención a las Acciones y Recomendaciones las Entidades Fiscalizadas en relación a las observaciones emitidas en el proceso de fiscalización de la Cuenta Pública correspondiente, lo que permite que este Órgano Fiscalizador contribuya de manera efectiva en el combate a la corrupción dando cumplimiento a los principios de legalidad, honradez, lealtad, imparcialidad y eficiencia, generando así, certeza, transparencia y rendición de cuentas a la sociedad poblana.

PERIODO: 01 DE OCTUBRE DE 2022 AL 31 DE MARZO DE 2023.

LRML/MAOM/GALG/JHP



## 1. Auditorías realizadas conforme al Programa Anual de Auditorías para la Fiscalización Superior de la Cuenta Pública del ejercicio 2020.

La Auditoría Superior del Estado de Puebla realizó 326 auditorías correspondientes a la Cuenta Pública del ejercicio 2020, resultando de la Fiscalización Superior 4,421 acciones distribuidas de la siguiente manera:

Cuenta Pública	Pliegos de Observación	Solicitudes de Aclaración	Recomendaciones Financieras	Recomendaciones de Desempeño
2020	2,881	108	47	1,385

PERIODO: 01 DE OCTUBRE DE 2022 AL 31 DE MARZO DE 2023.

LRML/MAOM/GALG/JHP

### GRÁFICA 13

### Acciones 2020

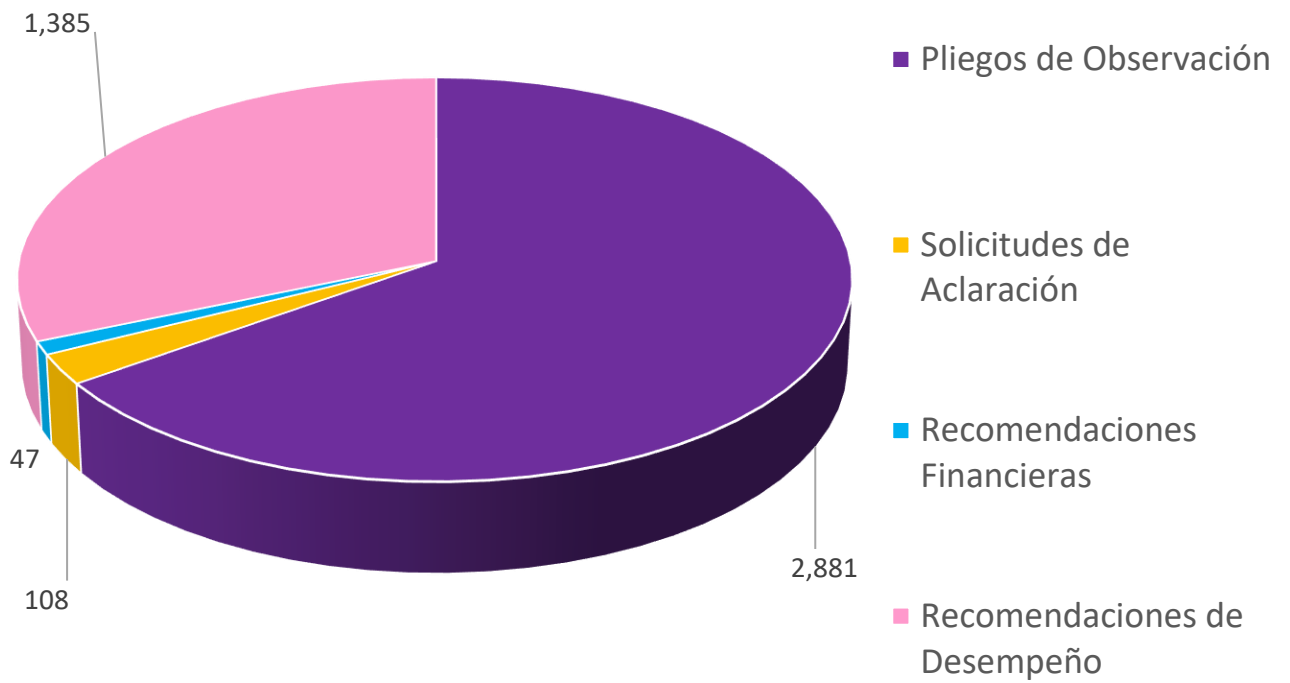

**FUENTE:** Auditoría Especial de Cumplimiento Financiero y Auditoría Especial de Evaluación de Desempeño.

PERIODO: 01 DE OCTUBRE DE 2022 AL 31 DE MARZO DE 2023.

LRML/MAOM/GALG/JHP

## 2. Estatus de las Acciones y/o Recomendaciones derivadas de la Fiscalización Superior de la Cuenta Pública del ejercicio 2020.

Derivado del análisis realizado a los pliegos de observaciones considerados en el reporte semestral con corte al 30 de septiembre de 2022, se precisa que la cifra de 2,983 plasmada en el mismo es de 2,881, tal como se desglosa a continuación:

### a) Pliegos de Observaciones.

#### Resumen:

Cuenta Pública	Clasificación	Estado de Trámite	Total de Acciones
2020	Con seguimiento concluido	No atendida (periodo comprendido del 1 de octubre de 2022 al 31 de marzo de 2023).	1,667
		No atendida (información presentada en el reporte semestral inmediato anterior).	142
		Atendida (periodo comprendido del 1 de octubre de 2022 al 31 de marzo de 2023).	1,072
<b>TOTAL</b>			<b>2,881</b>

PERIODO: 01 DE OCTUBRE DE 2022 AL 31 DE MARZO DE 2023.

LRML/MAOM/GALG/JHP

**A continuación se muestra la clasificación por tipo de Entidad Fiscalizada:**

Sector	Clasificación	Estado de Trámite	Total de Acciones
<b>Poder Ejecutivo, Legislativo y Judicial</b>	Con seguimiento concluido	Atendida (periodo comprendido del 1 de octubre de 2022 al 31 de marzo de 2023).	2
		No atendida (periodo comprendido del 1 de octubre de 2022 al 31 de marzo de 2023).	32
<b>Paraestatales</b>	Con seguimiento concluido	Atendida (periodo comprendido del 1 de octubre de 2022 al 31 de marzo de 2023).	2
		No atendida (periodo comprendido del 1 de octubre de 2022 al 31 de marzo de 2023).	32
<b>Municipios</b>	Con seguimiento concluido	Atendida (periodo comprendido del 1 de octubre de 2022 al 31 de marzo de 2023).	1,000
		No atendida (información presentada en el reporte semestral inmediato anterior).	142
		No atendida (periodo comprendido del 1 de	1,524

PERIODO: 01 DE OCTUBRE DE 2022 AL 31 DE MARZO DE 2023.

LRML/MAOM/GALG/JHP

Sector	Clasificación	Estado de Trámite	Total de Acciones
		octubre de 2022 al 31 de marzo de 2023).	
<b>Paramunicipales</b>	Con seguimiento concluido	Atendida (periodo comprendido del 1 de octubre de 2022 al 31 de marzo de 2023).	4
		No atendida (periodo comprendido del 1 de octubre de 2022 al 31 de marzo de 2023).	6
<b>Sistemas Operadores de los Servicios de Agua Potable y Alcantarillado</b>	Con seguimiento concluido	Atendida (periodo comprendido del 1 de octubre de 2022 al 31 de marzo de 2023).	64
		No atendida (periodo comprendido del 1 de octubre de 2022 al 31 de marzo de 2023).	105
		<b>TOTAL</b>	<b>2,881</b>

PERIODO: 01 DE OCTUBRE DE 2022 AL 31 DE MARZO DE 2023.

LRML/MAOM/GALG/JHP

**GRÁFICA 14**

**Pliegos de Observaciones por Entidad Fiscalizada**

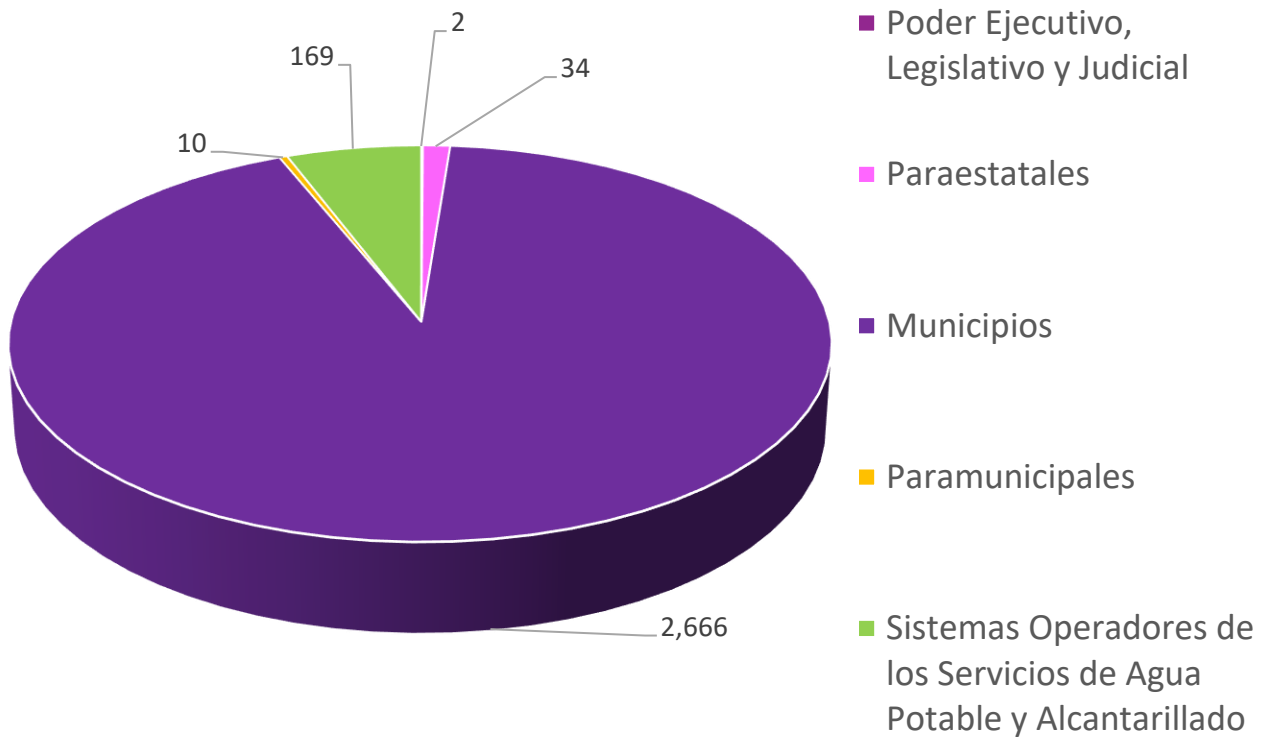

**FUENTE:** Auditoría Especial de Cumplimiento Financiero.

PERIODO: 01 DE OCTUBRE DE 2022 AL 31 DE MARZO DE 2023.

LRML/MAOM/GALG/JHP



**b). Solicitudes de Aclaración.**

Derivado del análisis realizado a las Solicitudes de Aclaración considerados en el reporte semestral con corte al 30 de septiembre de 2022, se precisa que la cifra de 110 plasmada en el mismo es de 108, tal como se desglosa a continuación:

**Resumen:**

Cuenta Pública	Clasificación	Estado de Trámite	Total de Acciones
2020	Con seguimiento concluido	Atendida (periodo comprendido del 1 de octubre de 2022 al 31 de marzo de 2023).	22
		No atendida (periodo comprendido del 1 de octubre de 2022 al 31 de marzo de 2023).	30
		No atendida (información presentada en el reporte semestral inmediato anterior).	56
<b>TOTAL</b>			<b>108</b>

PERIODO: 01 DE OCTUBRE DE 2022 AL 31 DE MARZO DE 2023.

LRML/MAOM/GALG/JHP

**A continuación se muestra la clasificación por tipo de Entidad Fiscalizada:**

Sector	Clasificación	Estado de Trámite	Total de Acciones
<b>Poder Ejecutivo, Legislativo y Judicial</b>	Con seguimiento concluido	Atendida (periodo comprendido del 1 de octubre de 2022 al 31 de marzo de 2023).	2
<b>Paraestatales</b>	Con seguimiento concluido	Atendida (periodo comprendido del 1 de octubre de 2022 al 31 de marzo de 2023).	9
		No atendida (periodo comprendido del 1 de octubre de 2022 al 31 de marzo de 2023).	12
<b>Organismos Autónomos</b>	Con seguimiento concluido	No atendida (periodo comprendido del 1 de octubre de 2022 al 31 de marzo de 2023).	2
<b>Municipios</b>	Con seguimiento concluido	No atendida (información presentada en el reporte semestral inmediato anterior).	56

PERIODO: 01 DE OCTUBRE DE 2022 AL 31 DE MARZO DE 2023.

LRML/MAOM/GALG/JHP



REPORTE SEMESTRAL DEL ESTADO QUE GUARDA LA SOLVENTACIÓN DE OBSERVACIONES A LAS ENTIDADES FISCALIZADAS, RESPECTO DE LOS INFORMES INDIVIDUALES DERIVADOS DE LA FISCALIZACIÓN SUPERIOR DE LAS CUENTAS PÚBLICAS 2018, 2019, 2020 Y 2021.

Sector	Clasificación	Estado de Trámite	Total de Acciones
Paramunicipales	Con seguimiento concluido	Atendida (periodo comprendido del 1 de octubre de 2022 al 31 de marzo de 2023).	11
		No atendida (periodo comprendido del 1 de octubre de 2022 al 31 de marzo de 2023).	16
<b>TOTAL</b>			<b>108</b>

PERIODO: 01 DE OCTUBRE DE 2022 AL 31 DE MARZO DE 2023.

LRML/MAOM/GALG/JHP

GRÁFICA 15

Solicitudes de Aclaración por tipo de Entidad Fiscalizada.

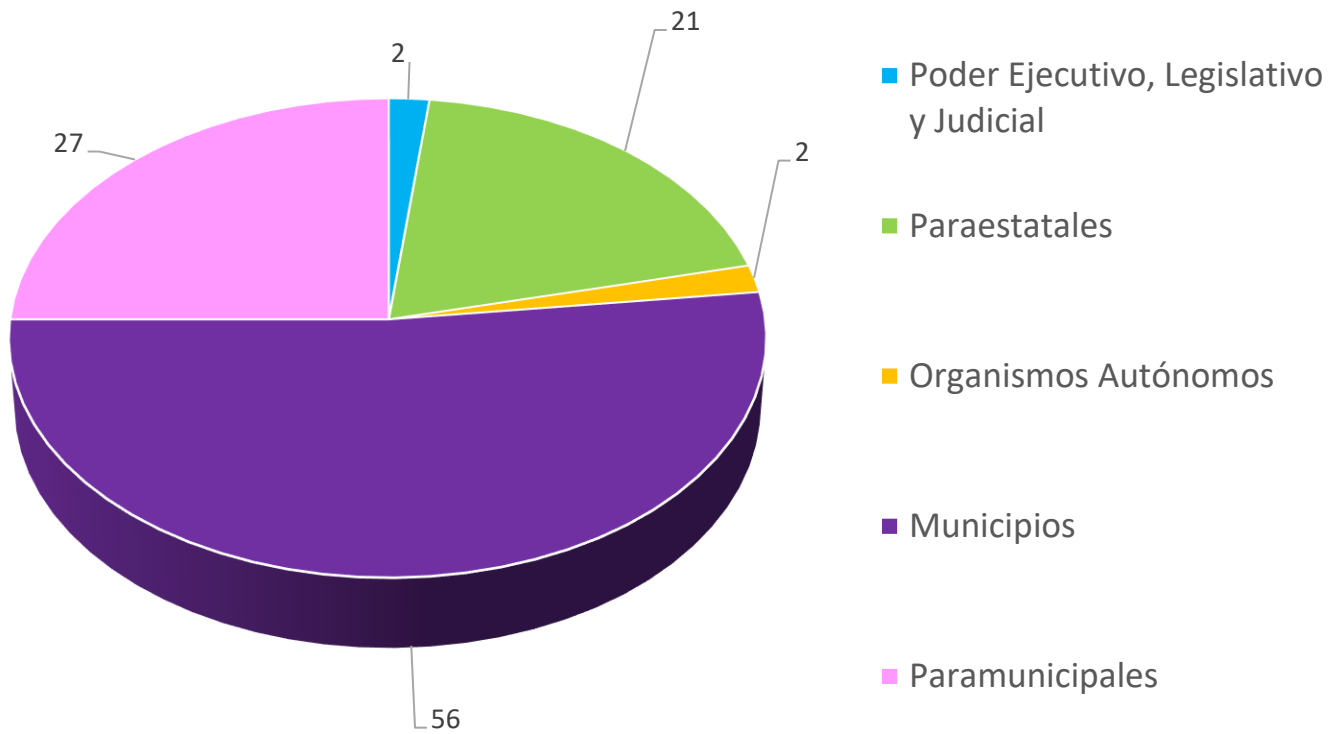

FUENTE: Auditoría Especial de Cumplimiento Financiero.

PERIODO: 01 DE OCTUBRE DE 2022 AL 31 DE MARZO DE 2023.

LRML/MAOM/GALG/JHP

**c). Recomendaciones Financieras.**

**Resumen:**

Cuenta Pública	Clasificación	Estado de Trámite	Total de Recomendaciones
<b>2020</b>	Con seguimiento concluido	Atendida (periodo comprendido del 1 de octubre de 2022 al 31 de marzo de 2023).	22
		No atendida (periodo comprendido del 1 de octubre de 2022 al 31 de marzo de 2023).	25
<b>TOTAL</b>			<b>47</b>

**A continuación se muestra la clasificación por tipo de Entidad Fiscalizada:**

Sector	Clasificación	Estado de Trámite	Total de Recomendaciones
<b>Municipios</b>	Con seguimiento concluido	Atendida (periodo comprendido del 1 de octubre de 2022 al 31 de marzo de 2023).	21
		No atendida (periodo comprendido del 1 de	22

PERIODO: 01 DE OCTUBRE DE 2022 AL 31 DE MARZO DE 2023.

LRML/MAOM/GALG/JHP



REPORTE SEMESTRAL DEL ESTADO QUE GUARDA LA SOLVENTACIÓN DE OBSERVACIONES A LAS ENTIDADES FISCALIZADAS, RESPECTO DE LOS INFORMES INDIVIDUALES DERIVADOS DE LA FISCALIZACIÓN SUPERIOR DE LAS CUENTAS PÚBLICAS 2018, 2019, 2020 Y 2021.

Sector	Clasificación	Estado de Trámite	Total de Recomendaciones
		octubre de 2022 al 31 de marzo de 2023).	
<b>Sistemas Operadores de los Servicios de Agua Potable y Alcantarillado</b>	Con seguimiento concluido	Atendida (periodo comprendido del 1 de octubre de 2022 al 31 de marzo de 2023).	1
		No atendida (periodo comprendido del 1 de octubre de 2022 al 31 de marzo de 2023).	3
<b>TOTAL</b>			<b>47</b>

PERIODO: 01 DE OCTUBRE DE 2022 AL 31 DE MARZO DE 2023.

LRML/MAOM/GALG/JHP

### GRÁFICA 16

## Recomendaciones Financieras por tipo de Entidad Fiscalizada

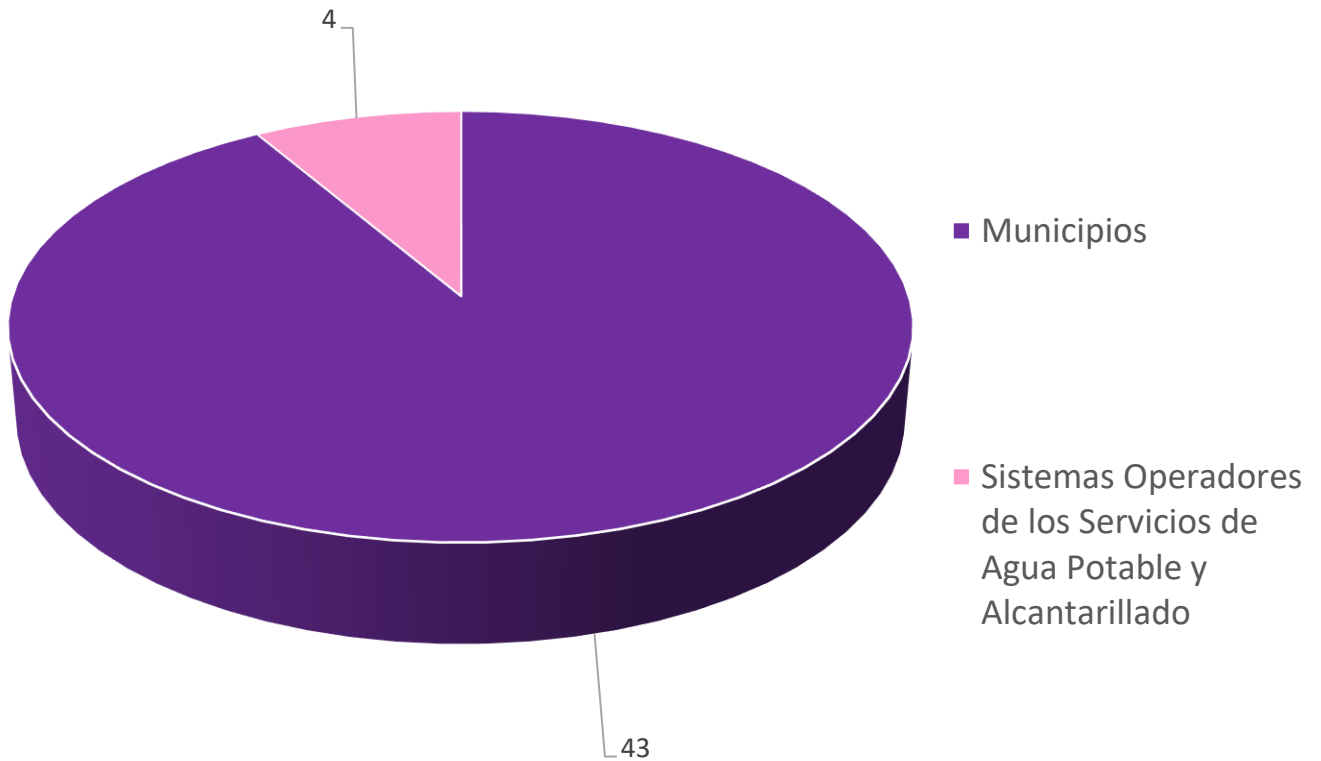

**FUENTE:** Auditoría Especial de Cumplimiento Financiero

PERIODO: 01 DE OCTUBRE DE 2022 AL 31 DE MARZO DE 2023.

LRML/MAOM/GALG/JHP

**d). Recomendaciones de Auditoría de Desempeño.**

**Resumen:**

Cuenta Pública	Clasificación	Estado de Trámite	Total de Recomendaciones
2020	Con seguimiento concluido	Atendida (periodo comprendido del 1 de octubre de 2022 al 31 de marzo de 2023).	450
		No atendida (periodo comprendido del 1 de octubre de 2022 al 31 de marzo de 2023).	935
<b>TOTAL</b>			<b>1,385</b>

**A continuación se muestra la clasificación por tipo de Entidad Fiscalizada:**

Sector	Clasificación	Estado de Trámite	Total de Recomendaciones
Paraestatales	Con seguimiento concluido	Atendida (periodo comprendido del 1 de octubre de 2022 al 31 de marzo de 2023).	1

PERIODO: 01 DE OCTUBRE DE 2022 AL 31 DE MARZO DE 2023.

LRML/MAOM/GALG/JHP



Sector	Clasificación	Estado de Trámite	Total de Recomendaciones
		No atendida (periodo comprendido del 1 de octubre de 2022 al 31 de marzo de 2023).	5
<b>Municipios</b>	Con seguimiento concluido	Atendida (periodo comprendido del 1 de octubre de 2022 al 31 de marzo de 2023).	441
		No atendida (periodo comprendido del 1 de octubre de 2022 al 31 de marzo de 2023).	808
<b>Paramunicipales</b>	Con seguimiento concluido	Atendida (periodo comprendido del 1 de octubre de 2022 al 31 de marzo de 2023).	8
		No atendida (periodo comprendido del 1 de octubre de 2022 al 31 de marzo de 2023).	13
<b>Sistemas Operadores de los Servicios de</b>	Con seguimiento concluido	No atendida (periodo comprendido del 1 de	109

PERIODO: 01 DE OCTUBRE DE 2022 AL 31 DE MARZO DE 2023.

LRML/MAOM/GALG/JHP



REPORTE SEMESTRAL DEL ESTADO QUE GUARDA LA SOLVENTACIÓN DE OBSERVACIONES A LAS ENTIDADES FISCALIZADAS, RESPECTO DE LOS INFORMES INDIVIDUALES DERIVADOS DE LA FISCALIZACIÓN SUPERIOR DE LAS CUENTAS PÚBLICAS 2018, 2019, 2020 Y 2021.

Sector	Clasificación	Estado de Trámite	Total de Recomendaciones
Agua Potable y Alcantarillado		octubre de 2022 al 31 de marzo de 2023).	
<b>TOTAL</b>			<b>1,385</b>

PERIODO: 01 DE OCTUBRE DE 2022 AL 31 DE MARZO DE 2023.

LRML/MAOM/GALG/JHP

### GRÁFICA 17

## Recomendaciones de Auditoría de Desempeño por tipo de Entidad Fiscalizada

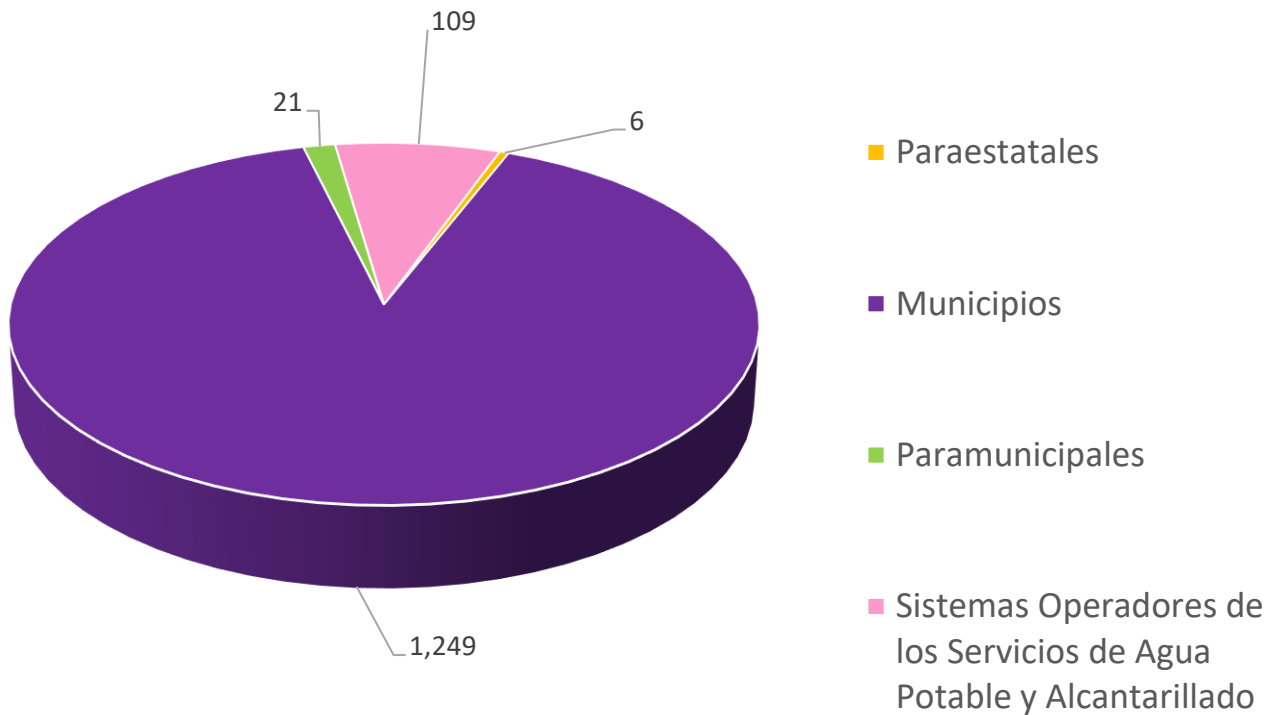

**FUENTE:** Auditoría Especial de Evaluación de Desempeño.

PERIODO: 01 DE OCTUBRE DE 2022 AL 31 DE MARZO DE 2023.

LRML/MAOM/GALG/JHP

### **3. Estatus Jurídico de las Acciones derivadas del Dictamen Técnico emitido respecto de la Fiscalización Superior de la Cuenta Pública del ejercicio 2020.**

#### **a) Procedimiento de Investigación**

Al treinta y uno de marzo de dos mil veintitrés, se han radicado 114 Expedientes de Presunta Responsabilidad Administrativa, derivados de Dictámenes y Expedientes Técnicos remitidos por la Auditoría Especial de Cumplimiento Financiero a la Dirección General Jurídica, de aquellos casos en que las Entidades Fiscalizadas no atendieron los pliegos de observaciones y/o solicitudes de aclaración respectivos de la Cuenta Pública 2020, esto en cumplimiento a los artículos 18 fracción XXXIV y 32 fracción II del Reglamento Interior de la Auditoría Superior del Estado de Puebla, vigente al momento de su recepción.

Posteriormente, con fundamento en el artículo 91 de la Ley General de Responsabilidades Administrativas, la entonces Dirección Jurídica de Investigación y Consulta emitió Acuerdo de radicación por medio del cual se ordenó registrar el número de Expediente de Presunta Responsabilidad Administrativa correspondiente a cada uno de los Dictámenes Técnicos remitidos, para que conforme a los artículos 90, 94, 95, 96, 98 y 99 de la Ley General referida, se realicen las investigaciones y diligencias necesarias, respecto de la existencia o inexistencia de la probable comisión de faltas administrativas graves o no graves. Siendo que, hasta el momento se han realizado las acciones siguientes:

PERIODO: 01 DE OCTUBRE DE 2022 AL 31 DE MARZO DE 2023.

LRML/MAOM/GALG/JHP

**SITUACIÓN QUE GUARDAN LOS EXPEDIENTES PRESUNTA RESPONSABILIDAD ADMINISTRATIVA DERIVADOS DEL DICTAMEN TÉCNICO DE AUDITORÍA DE LA CUENTA PÚBLICA DE 2020 DE ENTIDADES MUNICIPALES**

Expedientes de investigación en los que se determinó la existencia de presuntas faltas administrativas graves.	1*
Expedientes en proceso de investigación	98
<b>Total</b>	<b>99</b>

**\* Derivado del expediente referido se presentaron 32 Informes de Presunta Responsabilidad Administrativa ante la Dirección Jurídica de Substanciación, así como 36 denuncias ante la Fiscalía Especializada de Combate a la Corrupción.**

**SITUACIÓN QUE GUARDAN LOS EXPEDIENTES DE INVESTIGACIÓN DERIVADOS DEL DICTAMEN TÉCNICO DE AUDITORÍA DE LA CUENTA PÚBLICA DE 2020 DE ENTIDADES PARAESTATALES**

Expedientes en proceso de investigación	15
<b>Total</b>	<b>15</b>

<b>TOTAL DE EXPEDIENTES</b>	<b>114</b>
-----------------------------	------------

Aunado a lo anterior, la entonces Dirección Jurídica de Investigación y Consulta, recibió las 4 vistas de recomendaciones que no se solventaron o aclararon por parte de las Entidades Municipales y Paramunicipales derivado de la Cuenta Pública 2020, remitidos por la Auditoría

PERIODO: 01 DE OCTUBRE DE 2022 AL 31 DE MARZO DE 2023.

LRML/MAOM/GALG/JHP



Especial de Evaluación de Desempeño, de los cuales se radicaron 4 Expedientes de Presunta Responsabilidad Administrativa.

Posteriormente, con fundamento en el artículo 91 de la Ley General de Responsabilidades Administrativas, la entonces Dirección Jurídica de Investigación y Consulta emitió Acuerdo de radicación por medio del cual se ordenó registrar el número de Expediente de Investigación correspondiente, para que conforme a los artículos 90, 94, 95, 96, 98 y 99 de la Ley General referida, se realicen las investigaciones y diligencias necesarias, respecto de la existencia o inexistencia de la probable comisión de faltas administrativas como graves o no graves. Siendo que, hasta el momento se han realizado las acciones siguientes:

SITUACIÓN QUE GUARDAN LOS EXPEDIENTES DE INVESTIGACIÓN DERIVADOS DE AUDITORÍA ESPECIAL DE EVALUACIÓN DE DESEMPEÑO DE LA CUENTA PÚBLICA DE 2020 DE ENTIDADES MUNICIPALES	
Acuerdo de conclusión y archivo temporal del expediente de investigación en términos del Art. 100 de la Ley General de Responsabilidades Administrativas y vista a Órgano Interno de Control de la Entidad Fiscalizada para que continúen la investigación por la probable comisión de faltas administrativas.	4
<b>TOTAL DE EXPEDIENTES</b>	<b>4</b>

#### **4. Montos efectivamente resarcidos a la Hacienda Pública Estatal o Municipal o al patrimonio de las Entidades Fiscalizadas.**

A la fecha de la presentación del reporte, se alude que, no existen montos efectivamente resarcidos a la Hacienda Pública Estatal o Municipal o al patrimonio de las Entidades Fiscalizadas.

PERIODO: 01 DE OCTUBRE DE 2022 AL 31 DE MARZO DE 2023.

LRML/MAOM/GALG/JHP

## 5. Porcentaje de avance de atención a las Acciones y Recomendaciones.

Cuenta Pública	Clasificación	Estado de Trámite	Porcentaje de Avance
2020	Con seguimiento concluido	Atendida (periodo comprendido del 1 de octubre de 2022 al 31 de marzo de 2023).	35%
		No atendida (periodo comprendido del 1 de octubre de 2022 al 31 de marzo de 2023).	61%
		No atendida (información presentada en el reporte semestral inmediato anterior).	4%
<b>Total de acciones y recomendaciones</b>			<b>100%</b>

PERIODO: 01 DE OCTUBRE DE 2022 AL 31 DE MARZO DE 2023.

LRML/MAOM/GALG/JHP

### GRÁFICA 18

## Porcentaje de avance de atención a las Acciones y Recomendaciones 2020

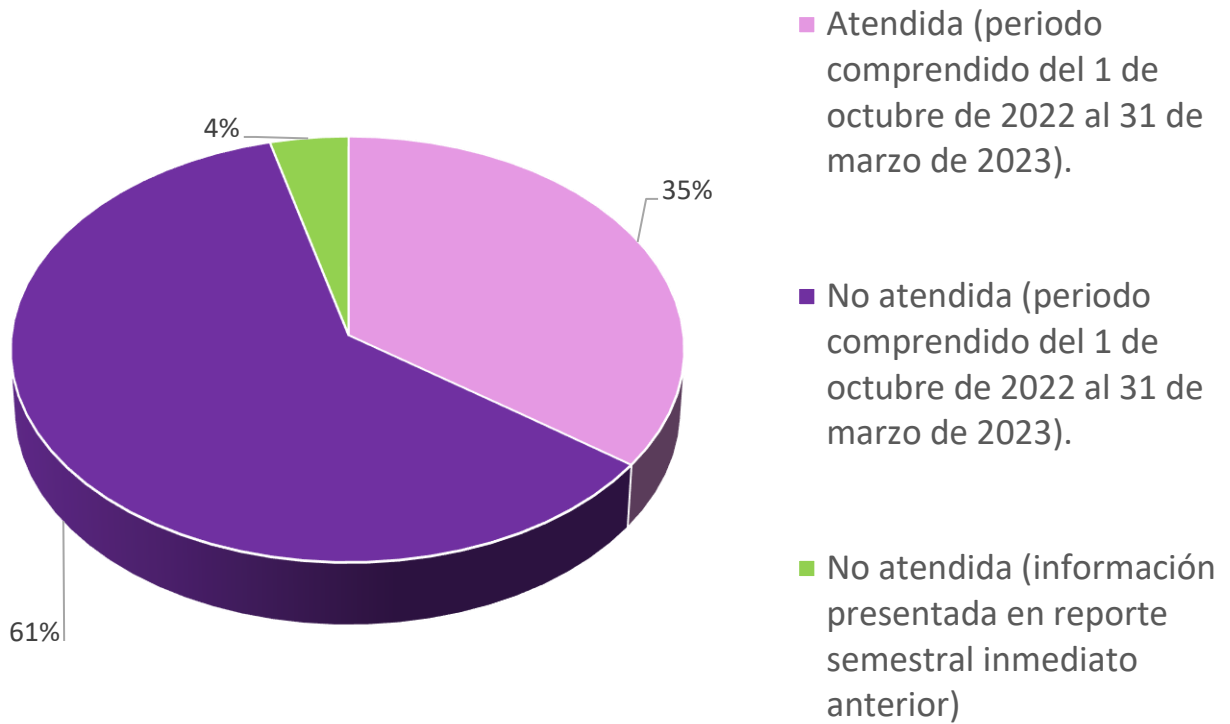

**FUENTE:** Auditoría Especial de Cumplimiento Financiero y Auditoría Especial de Evaluación de Desempeño.

PERIODO: 01 DE OCTUBRE DE 2022 AL 31 DE MARZO DE 2023.

LRML/MAOM/GALG/JHP



## 6. Estado que guardan las denuncias penales presentadas.

Derivado de 1 expediente referido en sumario del estado que guardan los expedientes de presunta responsabilidad administrativa derivados del dictamen técnico de auditoría de la Cuenta Pública del ejercicio 2020 de entidades municipales, se presentaron 36 denuncias ante la Fiscalía Especializada de Combate a la Corrupción.

## 7. Procedimientos de responsabilidad administrativa promovidos.

La Dirección Jurídica de Substanciación, ha radicado 32 Expedientes de Procedimiento de Responsabilidad Administrativa, derivados de la presentación de los Informes de Presunta Responsabilidad Administrativa remitidos por la Autoridad Investigadora por la presunta comisión de faltas administrativas graves, los cuales han sido remitidos al Tribunal de Justicia Administrativa del Poder Judicial del Estado de Puebla, para que continúe con el Procedimiento de Responsabilidad Administrativa y en el momento procesal oportuno emita la resolución correspondiente, en términos del artículo 209 de la Ley General de Responsabilidades Administrativas, realizándose las acciones siguientes:

SITUACIÓN QUE GUARDAN LOS EXPEDIENTES DE PROCEDIMIENTO DE RESPONSABILIDAD ADMINISTRATIVA DERIVADOS DE LOS INFORMES DE PRESUNTA RESPONSABILIDAD ADMINISTRATIVA REMITIDOS POR LA AUTORIDAD INVESTIGADORA, DE LA CUENTA PÚBLICA DE 2020 DE ENTIDADES MUNICIPALES	
Informes de Presunta Responsabilidad Administrativa admitidos	32
Expedientes en etapa de substanciación en la Dirección Jurídica de Substanciación	0
Expedientes remitidos al Tribunal de Justicia Administrativa para la continuación del Procedimiento y posterior resolución.	32

PERIODO: 01 DE OCTUBRE DE 2022 AL 31 DE MARZO DE 2023.

LRML/MAOM/GALG/JHP



## **8. Información que la Auditoría Superior del Estado de Puebla considere relevante.**

La información que se muestra en el presente reporte es en cumplimiento a las atribuciones que tiene conferidas la Auditoría Superior del Estado de Puebla de conformidad con la Constitución Política de los Estados Unidos Mexicanos, Constitución Política del Estado Libre y Soberano de Puebla, Ley de Rendición de Cuentas y Fiscalización Superior del Estado de Puebla, Reglamento Interior de la Auditoría Superior del Estado de Puebla y demás legislaciones aplicables en la materia, la cual se ha obtenido con base en el trabajo coordinado y eficaz que se está realizando en este Ente Fiscalizador, misma que puede ser verificada en el porcentaje de avance de atención a las Acciones y Recomendaciones las Entidades Fiscalizadas en relación a las observaciones emitidas en el proceso de fiscalización de la Cuenta Pública correspondiente, lo que permite que este Órgano Fiscalizador contribuya de manera efectiva en el combate a la corrupción dando cumplimiento a los principios de legalidad, honradez, lealtad, imparcialidad y eficiencia, generando así, certeza, transparencia y rendición de cuentas a la sociedad poblana.

PERIODO: 01 DE OCTUBRE DE 2022 AL 31 DE MARZO DE 2023.

LRML/MAOM/GALG/JHP



## 1. Auditorías realizadas conforme al Programa Anual de Auditorías para la Fiscalización Superior de la Cuenta Pública del ejercicio 2021.

La Auditoría Superior del Estado de Puebla realizó 326 auditorías correspondientes a la Cuenta Pública del ejercicio 2021, resultando de la Fiscalización Superior 2,908 acciones distribuidas de la siguiente manera:

Cuenta Pública	Pliegos de Observación	Solicitudes de Aclaración	Recomendaciones Financieras	Recomendaciones de Desempeño
2021	1,197	267	491	953

PERIODO: 01 DE OCTUBRE DE 2022 AL 31 DE MARZO DE 2023.

LRML/MAOM/GALG/JHP

## GRÁFICA 19

### Acciones 2021

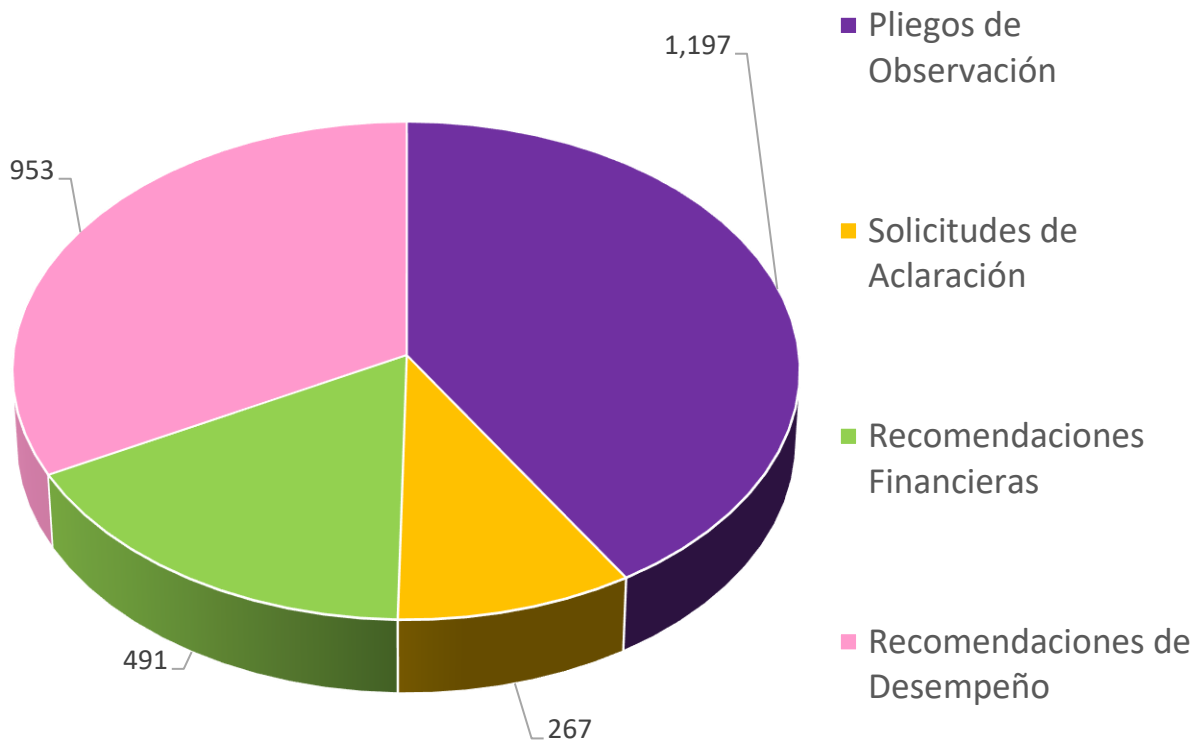

**FUENTE:** Auditoría Especial de Cumplimiento Financiero y Auditoría Especial de Evaluación de Desempeño.

PERIODO: 01 DE OCTUBRE DE 2022 AL 31 DE MARZO DE 2023.

LRML/MAOM/GALG/JHP

## 2. Estatus de las Acciones y/o Recomendaciones derivadas de la Fiscalización Superior de la Cuenta Pública del ejercicio 2021.

### a) Pliegos de Observaciones.

Cuenta Pública	Clasificación	Estado de Trámite	Total de Acciones
2021	En seguimiento	Notificada en espera de respuesta (periodo comprendido del 1 de octubre de 2022 al 31 de marzo de 2023).	257
		Respuesta en análisis (periodo comprendido del 1 de octubre de 2022 al 31 de marzo de 2023).	659
	Con seguimiento concluido	Atendida (periodo comprendido del 1 de octubre de 2022 al 31 de marzo de 2023).	144
		No atendida (periodo comprendido del 1 de octubre de 2022 al 31 de marzo de 2023).	137
<b>TOTAL</b>			<b>1,197</b>

PERIODO: 01 DE OCTUBRE DE 2022 AL 31 DE MARZO DE 2023.

LRML/MAOM/GALG/JHP

**A continuación se muestra la clasificación por tipo de Entidad Fiscalizada:**

Sector	Clasificación	Estado de Trámite	Total de Acciones
<b>Poder Ejecutivo, Legislativo y Judicial</b>	En seguimiento	Notificada en espera de respuesta (periodo comprendido del 1 de octubre de 2022 al 31 de marzo de 2023).	6
		Notificada en espera de respuesta (periodo comprendido del 1 de octubre de 2022 al 31 de marzo de 2023).	7
<b>Paraestatales</b>	En seguimiento	Respuesta en análisis (periodo comprendido del 1 de octubre de 2022 al 31 de marzo de 2023).	13
		Atendida (periodo comprendido del 1 de octubre de 2022 al 31 de marzo de 2023).	6
	Con seguimiento concluido	No atendida (periodo comprendido del 1 de octubre de 2022 al 31 de marzo de 2023).	34
		Atendida (periodo comprendido del 1 de octubre de 2022 al 31 de marzo de 2023).	6
<b>Organismos Autónomos</b>	En seguimiento	Notificada en espera de respuesta (periodo comprendido del 1 de octubre de 2022 al 31 de marzo de 2023).	5

PERIODO: 01 DE OCTUBRE DE 2022 AL 31 DE MARZO DE 2023.

LRML/MAOM/GALG/JHP

Sector	Clasificación	Estado de Trámite	Total de Acciones
		Respuesta en análisis (periodo comprendido del 1 de octubre de 2022 al 31 de marzo de 2023).	7
<b>Municipios</b>	En seguimiento	Notificada en espera de respuesta (periodo comprendido del 1 de octubre de 2022 al 31 de marzo de 2023).	192
		Respuesta en análisis (periodo comprendido del 1 de octubre de 2022 al 31 de marzo de 2023).	548
	Con seguimiento concluido	Atendida (periodo comprendido del 1 de octubre de 2022 al 31 de marzo de 2023).	113
		No atendida (periodo comprendido del 1 de octubre de 2022 al 31 de marzo de 2023).	73
<b>Paramunicipales</b>	En seguimiento	Notificada en espera de respuesta (periodo comprendido del 1 de octubre de 2022 al 31 de marzo de 2023).	5
	Con seguimiento concluido	Atendida (periodo comprendido del 1 de octubre de 2022 al 31 de marzo de 2023).	9

PERIODO: 01 DE OCTUBRE DE 2022 AL 31 DE MARZO DE 2023.

LRML/MAOM/GALG/JHP

Sector	Clasificación	Estado de Trámite	Total de Acciones
		No atendida (periodo comprendido del 1 de octubre de 2022 al 31 de marzo de 2023).	12
<b>Sistemas Operadores de los Servicios de Agua Potable y Alcantarillado</b>	En seguimiento	Notificada en espera de respuesta (periodo comprendido del 1 de octubre de 2022 al 31 de marzo de 2023).	42
		Respuesta en análisis (periodo comprendido del 1 de octubre de 2022 al 31 de marzo de 2023).	91
	Con seguimiento concluido	Atendida (periodo comprendido del 1 de octubre de 2022 al 31 de marzo de 2023).	16
		No atendida (periodo comprendido del 1 de octubre de 2022 al 31 de marzo de 2023).	18
<b>TOTAL</b>			<b>1,197</b>

PERIODO: 01 DE OCTUBRE DE 2022 AL 31 DE MARZO DE 2023.

LRML/MAOM/GALG/JHP



## GRÁFICA 20

### Pliegos de Observación por Entidad Fiscalizada

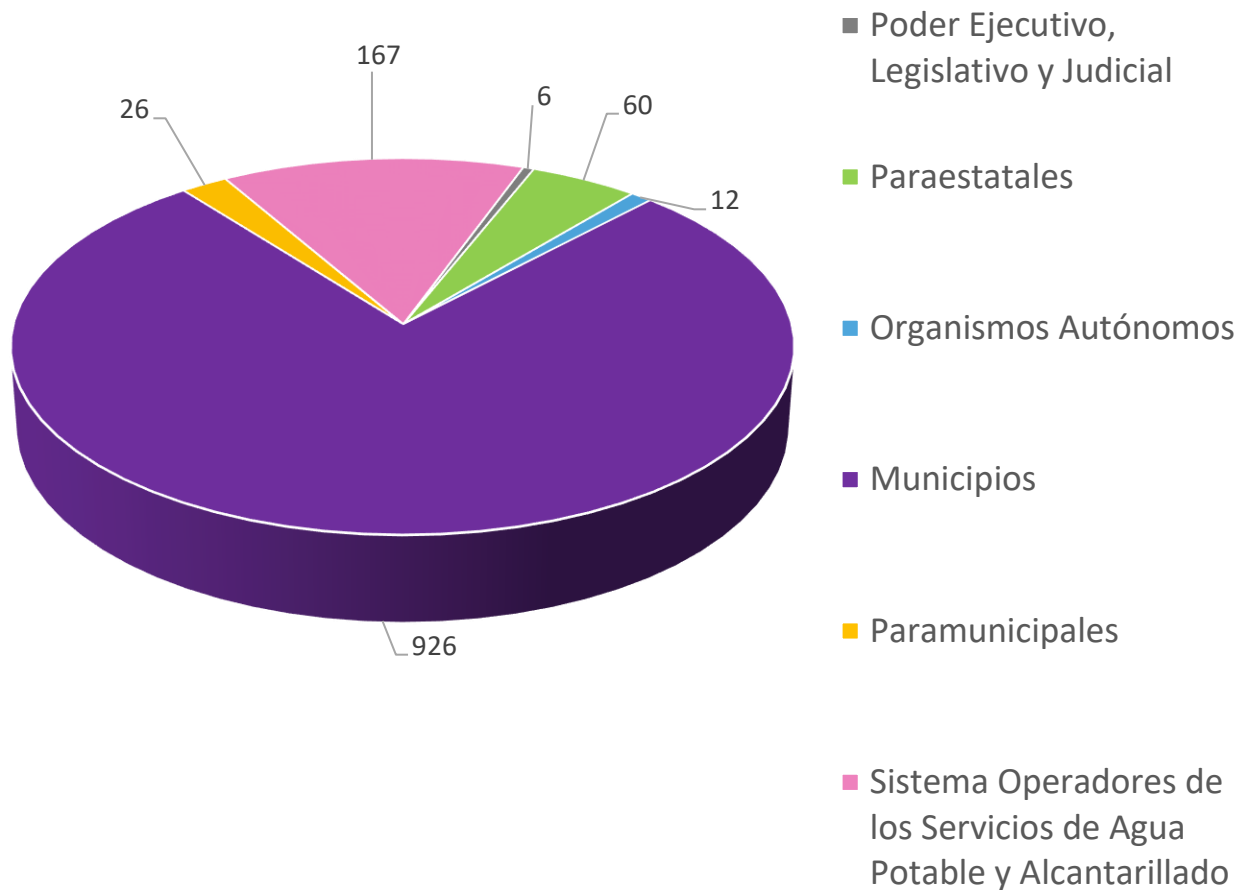

**FUENTE:** Auditoría Especial de Cumplimiento Financiero.

PERIODO: 01 DE OCTUBRE DE 2022 AL 31 DE MARZO DE 2023.

LRML/MAOM/GALG/JHP

**b). Solicitudes de Aclaración.**

**Resumen:**

Cuenta Pública	Clasificación	Estado de Trámite	Total de Acciones
<b>2021</b>	En seguimiento	Notificada en espera de respuesta (periodo comprendido del 1 de octubre de 2022 al 31 de marzo de 2023).	30
		Respuesta en análisis (periodo comprendido del 1 de octubre de 2022 al 31 de marzo de 2023).	96
	Con seguimiento concluido	Atendida (periodo comprendido del 1 de octubre de 2022 al 31 de marzo de 2023).	84
		No atendida (periodo comprendido del 1 de octubre de 2022 al 31 de marzo de 2023).	57
<b>TOTAL</b>			<b>267</b>

PERIODO: 01 DE OCTUBRE DE 2022 AL 31 DE MARZO DE 2023.

LRML/MAOM/GALG/JHP

**A continuación se muestra la clasificación por tipo de Entidad Fiscalizada:**

Sector	Clasificación	Estado de Trámite	Total de Acciones
<b>Poder Ejecutivo, Legislativo y Judicial</b>	En seguimiento	Notificada en espera de respuesta (periodo comprendido del 1 de octubre de 2022 al 31 de marzo de 2023).	2
		Respuesta en análisis (periodo comprendido del 1 de octubre de 2022 al 31 de marzo de 2023).	3
<b>Paraestatales</b>	En seguimiento	Notificada en espera de respuesta (periodo comprendido del 1 de octubre de 2022 al 31 de marzo de 2023).	6
		Respuesta en análisis (periodo comprendido del 1 de octubre de 2022 al 31 de marzo de 2023).	10
	Con seguimiento concluido	Atendida (periodo comprendido del 1 de octubre de 2022 al 31 de marzo de 2023).	21

PERIODO: 01 DE OCTUBRE DE 2022 AL 31 DE MARZO DE 2023.

LRML/MAOM/GALG/JHP

Sector	Clasificación	Estado de Trámite	Total de Acciones
		No atendida (periodo comprendido del 1 de octubre de 2022 al 31 de marzo de 2023).	16
<b>Organismos Autónomos</b>	En seguimiento	Notificada en espera de respuesta (periodo comprendido del 1 de octubre de 2022 al 31 de marzo de 2023).	2
		Respuesta en análisis (periodo comprendido del 1 de octubre de 2022 al 31 de marzo de 2023).	6
<b>Municipios</b>	En seguimiento	Notificada en espera de respuesta (periodo comprendido del 1 de octubre de 2022 al 31 de marzo de 2023).	17
		Respuesta en análisis (periodo comprendido del 1 de octubre de 2022 al 31 de marzo de 2023).	67
	Con seguimiento concluido	Atendida (periodo comprendido del 1 de	44

PERIODO: 01 DE OCTUBRE DE 2022 AL 31 DE MARZO DE 2023.

LRML/MAOM/GALG/JHP

Sector	Clasificación	Estado de Trámite	Total de Acciones
		octubre de 2022 al 31 de marzo de 2023).	
		No atendida (periodo comprendido del 1 de octubre de 2022 al 31 de marzo de 2023).	28
Paramunicipales	En seguimiento	Notificada en espera de respuesta (periodo comprendido del 1 de octubre de 2022 al 31 de marzo de 2023).	2
		Respuesta en análisis (periodo comprendido del 1 de octubre de 2022 al 31 de marzo de 2023).	1
	Con seguimiento concluido	Atendida (periodo comprendido del 1 de octubre de 2022 al 31 de marzo de 2023).	8
		No atendida (periodo comprendido del 1 de octubre de 2022 al 31 de marzo de 2023).	3

PERIODO: 01 DE OCTUBRE DE 2022 AL 31 DE MARZO DE 2023.

LRML/MAOM/GALG/JHP



REPORTE SEMESTRAL DEL ESTADO QUE GUARDA LA SOLVENTACIÓN DE OBSERVACIONES A LAS ENTIDADES FISCALIZADAS, RESPECTO DE LOS INFORMES INDIVIDUALES DERIVADOS DE LA FISCALIZACIÓN SUPERIOR DE LAS CUENTAS PÚBLICAS 2018, 2019, 2020 Y 2021.

Sector	Clasificación	Estado de Trámite	Total de Acciones
<b>Sistemas Operadores de los Servicios de Agua Potable y Alcantarillado</b>	En seguimiento	Notificada en espera de respuesta (periodo comprendido del 1 de octubre de 2022 al 31 de marzo de 2023).	1
		Respuesta en análisis (periodo comprendido del 1 de octubre de 2022 al 31 de marzo de 2023).	10
	Con seguimiento concluido	Atendida (periodo comprendido del 1 de octubre de 2022 al 31 de marzo de 2023).	11
		No atendida (periodo comprendido del 1 de octubre de 2022 al 31 de marzo de 2023).	9
<b>TOTAL</b>			<b>267</b>

PERIODO: 01 DE OCTUBRE DE 2022 AL 31 DE MARZO DE 2023.

LRML/MAOM/GALG/JHP

**GRÁFICA 21**

### Solicitudes de Aclaración por Entidad Fiscalizada

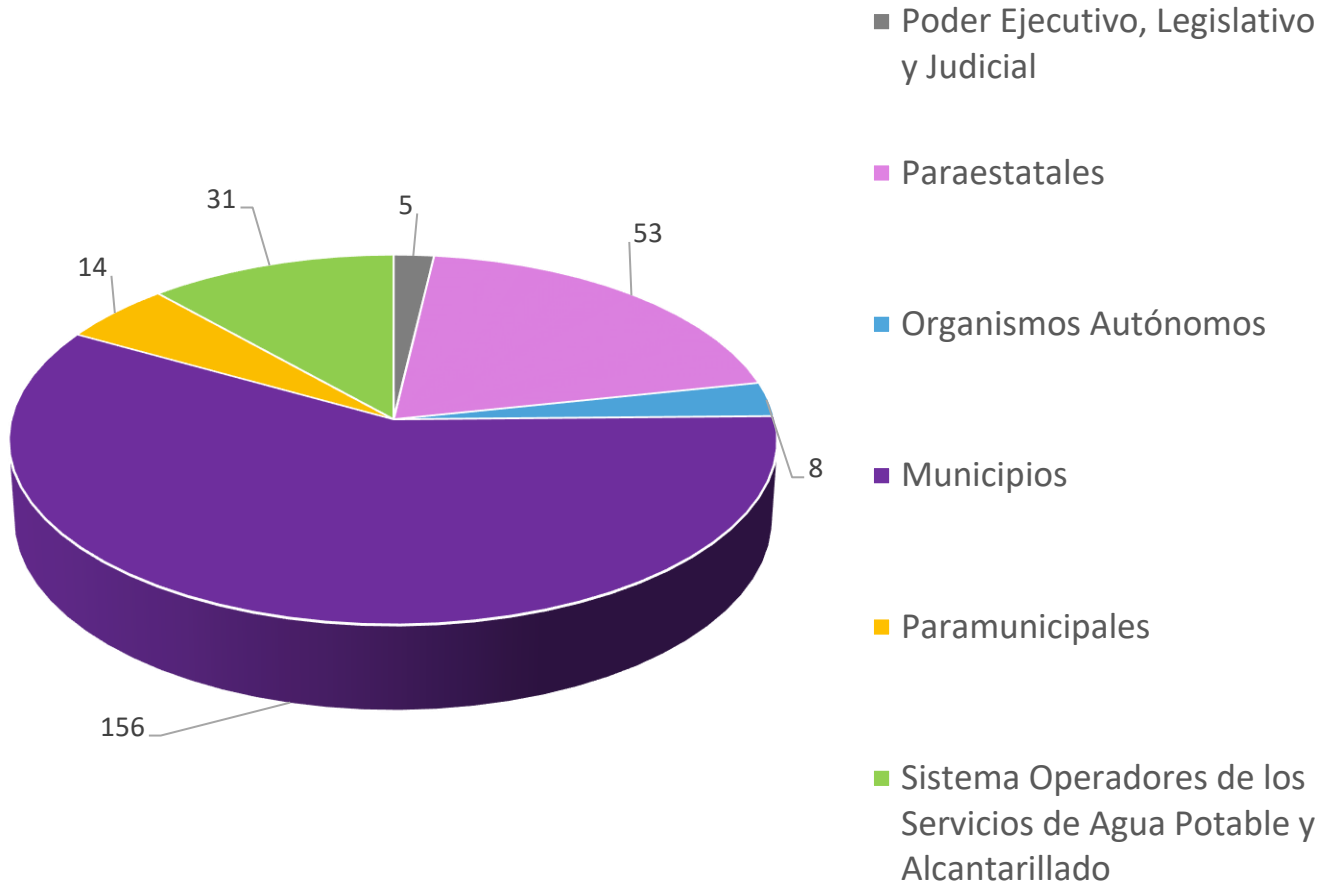

**FUENTE:** Auditoría Especial de Cumplimiento Financiero.

PERIODO: 01 DE OCTUBRE DE 2022 AL 31 DE MARZO DE 2023.

LRML/MAOM/GALG/JHP

**c). Recomendaciones Financieras.**

**Resumen:**

Cuenta Pública	Clasificación	Estado de Trámite	Total de Recomendaciones
<b>2021</b>	En seguimiento	Notificada en espera de respuesta (periodo comprendido del 1 de octubre de 2022 al 31 de marzo de 2023).	143
		Respuesta en análisis (periodo comprendido del 1 de octubre de 2022 al 31 de marzo de 2023).	268
	Con seguimiento concluido	Atendida (periodo comprendido del 1 de octubre de 2022 al 31 de marzo de 2023).	39
		No atendida (periodo comprendido del 1 de octubre de 2022 al 31 de marzo de 2023).	41
<b>TOTAL</b>			<b>491</b>

PERIODO: 01 DE OCTUBRE DE 2022 AL 31 DE MARZO DE 2023.

LRML/MAOM/GALG/JHP



**A continuación se muestra la clasificación por tipo de Entidad Fiscalizada:**

Sector	Clasificación	Estado de Trámite	Total de Recomendaciones
<b>Paraestatales</b>	En seguimiento	Notificada en espera de respuesta (periodo comprendido del 1 de octubre de 2022 al 31 de marzo de 2023).	6
		Respuesta en análisis (periodo comprendido del 1 de octubre de 2022 al 31 de marzo de 2023).	4
	Con seguimiento concluido	Atendida (periodo comprendido del 1 de octubre de 2022 al 31 de marzo de 2023).	2
		No atendida (periodo comprendido del 1 de octubre de 2022 al 31 de marzo de 2023).	2
<b>Municipios</b>	En seguimiento	Notificada en espera de respuesta (periodo comprendido del 1 de octubre	112

PERIODO: 01 DE OCTUBRE DE 2022 AL 31 DE MARZO DE 2023.

LRML/MAOM/GALG/JHP

Sector	Clasificación	Estado de Trámite	Total de Recomendaciones
		de 2022 al 31 de marzo de 2023).	
		Respuesta en análisis (periodo comprendido del 1 de octubre de 2022 al 31 de marzo de 2023).	247
	Con seguimiento concluido	Atendida (periodo comprendido del 1 de octubre de 2022 al 31 de marzo de 2023).	28
		No atendida (periodo comprendido del 1 de octubre de 2022 al 31 de marzo de 2023).	34
Paramunicipales	Con seguimiento concluido	Atendida (periodo comprendido del 1 de octubre de 2022 al 31 de marzo de 2023).	1
		No atendida (periodo comprendido del 1 de octubre de 2022 al 31 de marzo de 2023).	2
Sistemas Operadores de	En seguimiento	Notificada en espera de respuesta (periodo	25

PERIODO: 01 DE OCTUBRE DE 2022 AL 31 DE MARZO DE 2023.

LRML/MAOM/GALG/JHP

Sector	Clasificación	Estado de Trámite	Total de Recomendaciones
los Servicios de Agua Potable y Alcantarillado		comprendido del 1 de octubre de 2022 al 31 de marzo de 2023).	
		Respuesta en análisis (periodo comprendido del 1 de octubre de 2022 al 31 de marzo de 2023).	17
	Con seguimiento concluido	Atendida (periodo comprendido del 1 de octubre de 2022 al 31 de marzo de 2023).	8
		No atendida (periodo comprendido del 1 de octubre de 2022 al 31 de marzo de 2023).	3
<b>TOTAL</b>			<b>491</b>

PERIODO: 01 DE OCTUBRE DE 2022 AL 31 DE MARZO DE 2023.

LRML/MAOM/GALG/JHP

## GRÁFICA 22

### Recomendaciones Financieras por Entidad Fiscalizada

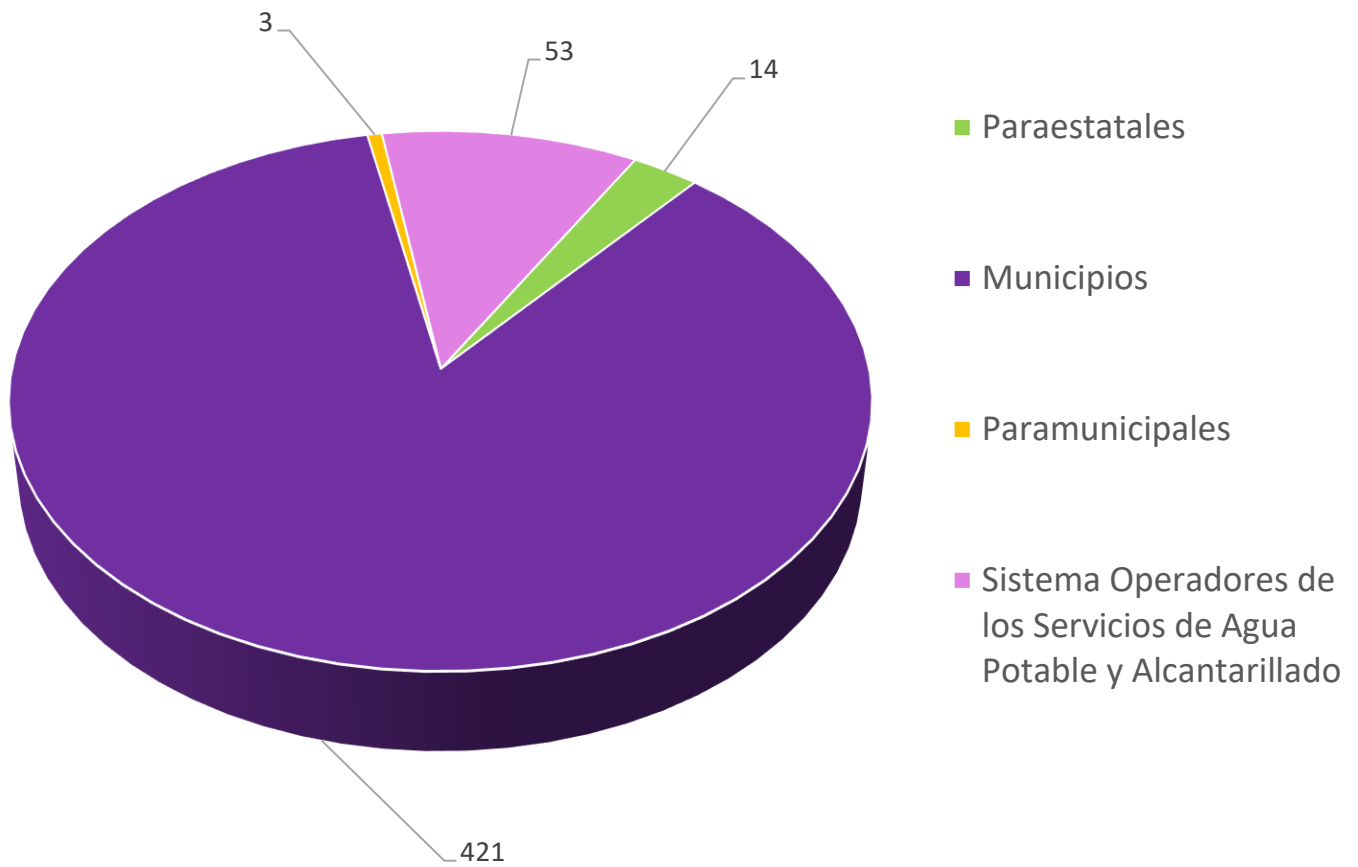

**FUENTE:** Auditoría Especial de Cumplimiento Financiero.

PERIODO: 01 DE OCTUBRE DE 2022 AL 31 DE MARZO DE 2023.

LRML/MAOM/GALG/JHP

**d) Recomendaciones de Auditoría de Desempeño.**

Cuenta Pública	Clasificación	Estado de Trámite	Total de Recomendaciones
<b>2021</b>	En seguimiento	Respuesta en análisis (periodo comprendido del 1 de octubre de 2022 al 31 de marzo de 2023).	200
	Con seguimiento concluido	Atendida (periodo comprendido del 1 de octubre de 2022 al 31 de marzo de 2023).	383
		No atendida (periodo comprendido del 1 de octubre de 2022 al 31 de marzo de 2023).	370
<b>TOTAL</b>			<b>953</b>

**A continuación se muestra la clasificación por tipo de Entidad Fiscalizada:**

Sector	Clasificación	Estado de Trámite	Total de Recomendaciones
<b>Paraestatales</b>	En seguimiento	Respuesta en análisis (periodo comprendido del 1 de octubre de	9

PERIODO: 01 DE OCTUBRE DE 2022 AL 31 DE MARZO DE 2023.

LRML/MAOM/GALG/JHP

Sector	Clasificación	Estado de Trámite	Total de Recomendaciones
		2022 al 31 de marzo de 2023).	
<b>Municipios</b>	En seguimiento	Respuesta en análisis (periodo comprendido del 1 de octubre de 2022 al 31 de marzo de 2023).	135
	Con seguimiento concluido	Atendida (periodo comprendido del 1 de octubre de 2022 al 31 de marzo de 2023).	333
		No atendida (periodo comprendido del 1 de octubre de 2022 al 31 de marzo de 2023).	295
<b>Paramunicipales</b>	En seguimiento	Respuesta en análisis (periodo comprendido del 1 de octubre de 2022 al 31 de marzo de 2023).	25
<b>Sistemas Operadores de los Servicios de</b>	En seguimiento	Respuesta en análisis (periodo comprendido del 1 de octubre de	31

PERIODO: 01 DE OCTUBRE DE 2022 AL 31 DE MARZO DE 2023.

LRML/MAOM/GALG/JHP



REPORTE SEMESTRAL DEL ESTADO QUE GUARDA LA SOLVENTACIÓN DE  
OBSERVACIONES A LAS ENTIDADES FISCALIZADAS, RESPECTO DE LOS INFORMES  
INDIVIDUALES DERIVADOS DE LA FISCALIZACIÓN SUPERIOR DE LAS CUENTAS PÚBLICAS 2018, 2019,  
2020 Y 2021.

Sector	Clasificación	Estado de Trámite	Total de Recomendaciones
Agua Potable y Alcantarillado		2022 al 31 de marzo de 2023).	
	Con seguimiento concluido	Atendida (periodo comprendido del 1 de octubre de 2022 al 31 de marzo de 2023).	50
		No atendida (periodo comprendido del 1 de octubre de 2022 al 31 de marzo de 2023).	75
<b>TOTAL</b>			<b>953</b>

PERIODO: 01 DE OCTUBRE DE 2022 AL 31 DE MARZO DE 2023.

LRML/MAOM/GALG/JHP

GRÁFICA 23

### Recomendaciones de Auditoría de Desempeño por tipo de Entidad Fiscalizada

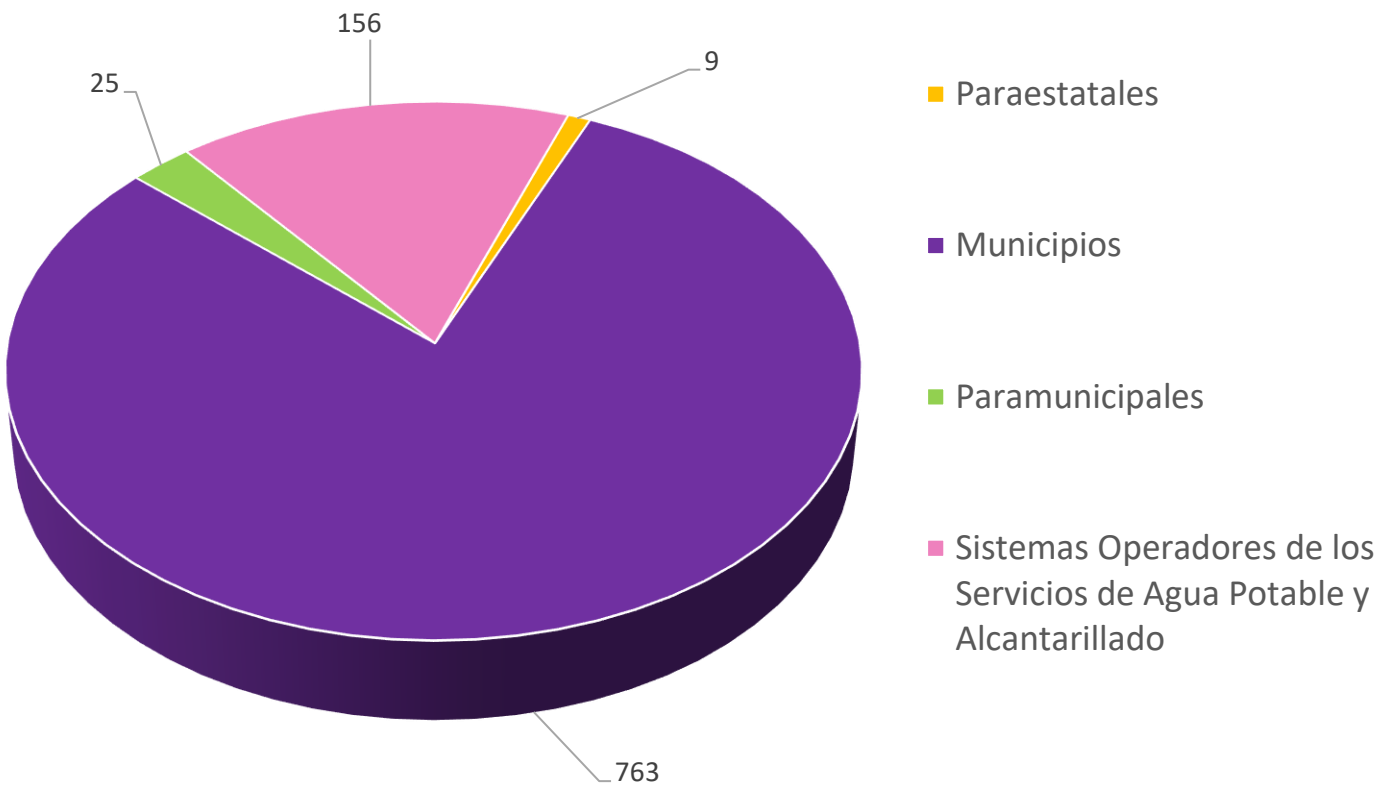

FUENTE: Auditoría Especial de Evaluación de Desempeño

PERIODO: 01 DE OCTUBRE DE 2022 AL 31 DE MARZO DE 2023.

LRML/MAOM/GALG/JHP



### **3. Estatus Jurídico de las Acciones derivadas del Dictamen Técnico emitido respecto de la Fiscalización Superior de la Cuenta Pública 2021.**

#### **a) Procedimiento de Investigación**

Al treinta y uno de marzo de dos mil veintitrés, se han radicado 16 Expedientes de Presunta Responsabilidad Administrativa, derivados de Dictámenes y Expedientes Técnicos remitidos por la Auditoría Especial de Cumplimiento Financiero a la Dirección General Jurídica, de aquellos casos en que las Entidades Fiscalizadas no atendieron los pliegos de observaciones y/o solicitudes de aclaración respectivos de la Cuenta Pública 2021, esto en cumplimiento a los artículos 18 fracción XXXIV y 32 fracción II del Reglamento Interior de la Auditoría Superior del Estado de Puebla, vigente al momento de su recepción.

Posteriormente, con fundamento en el artículo 91 de la Ley General de Responsabilidades Administrativas, la entonces Dirección Jurídica de Investigación y Consulta emitió Acuerdo de radicación por medio del cual se ordenó registrar el número de Expediente de Presunta Responsabilidad Administrativa correspondiente a cada uno de los Dictámenes Técnicos remitidos, para que conforme a los artículos 90, 94, 95, 96, 98 y 99 de la Ley General referida, se realicen las investigaciones y diligencias necesarias, respecto de la existencia o inexistencia de la probable comisión de faltas administrativas graves o no graves. Siendo que, hasta el momento se han realizado las acciones siguientes:

PERIODO: 01 DE OCTUBRE DE 2022 AL 31 DE MARZO DE 2023.

LRML/MAOM/GALG/JHP

**SITUACIÓN QUE GUARDAN LOS EXPEDIENTES DE PRESUNTA RESPONSABILIDAD ADMINISTRATIVA DERIVADOS DEL DICTAMEN TÉCNICO DE AUDITORÍA DE LA CUENTA PÚBLICA DE 2021 DE ENTIDADES MUNICIPALES**

Expedientes en proceso de investigación	1
---	---

**SITUACIÓN QUE GUARDAN LOS EXPEDIENTES DE INVESTIGACIÓN DERIVADOS DEL DICTAMEN TÉCNICO DE AUDITORÍA DE LA CUENTA PÚBLICA DE 2021 DE ENTIDADES PARAESTATALES**

Expedientes en proceso de investigación	15
---	----

<b>TOTAL DE EXPEDIENTES</b>	<b>16</b>
-----------------------------	-----------

**4. Montos efectivamente resarcidos a la Hacienda Pública Estatal o Municipal o al patrimonio de las Entidades Fiscalizadas.**

A la fecha de la presentación del reporte, se alude que, no existen montos efectivamente resarcidos a la Hacienda Pública Estatal o Municipal o al patrimonio de las Entidades Fiscalizadas.

PERIODO: 01 DE OCTUBRE DE 2022 AL 31 DE MARZO DE 2023.

LRML/MAOM/GALG/JHP

## 5. Porcentaje de avance de atención a las Acciones y Recomendaciones.

Cuenta Pública	Clasificación	Estado de Trámite	Total de Acciones
2021	En seguimiento	Notificada en espera de respuesta (periodo comprendido del 1 de octubre de 2022 al 31 de marzo de 2023).	15%
		Respuesta en análisis (periodo comprendido del 1 de octubre de 2022 al 31 de marzo de 2023).	48%
	Con seguimiento concluido	Atendida (periodo comprendido del 1 de octubre de 2022 al 31 de marzo de 2023).	22%
		No atendida (periodo comprendido del 1 de octubre de 2022 al 31 de marzo de 2023).	15%
<b>TOTAL</b>			<b>100%</b>

PERIODO: 01 DE OCTUBRE DE 2022 AL 31 DE MARZO DE 2023.

LRML/MAOM/GALG/JHP

### GRÁFICA 24

## Porcentaje de avance de atención a las Acciones y Recomendaciones

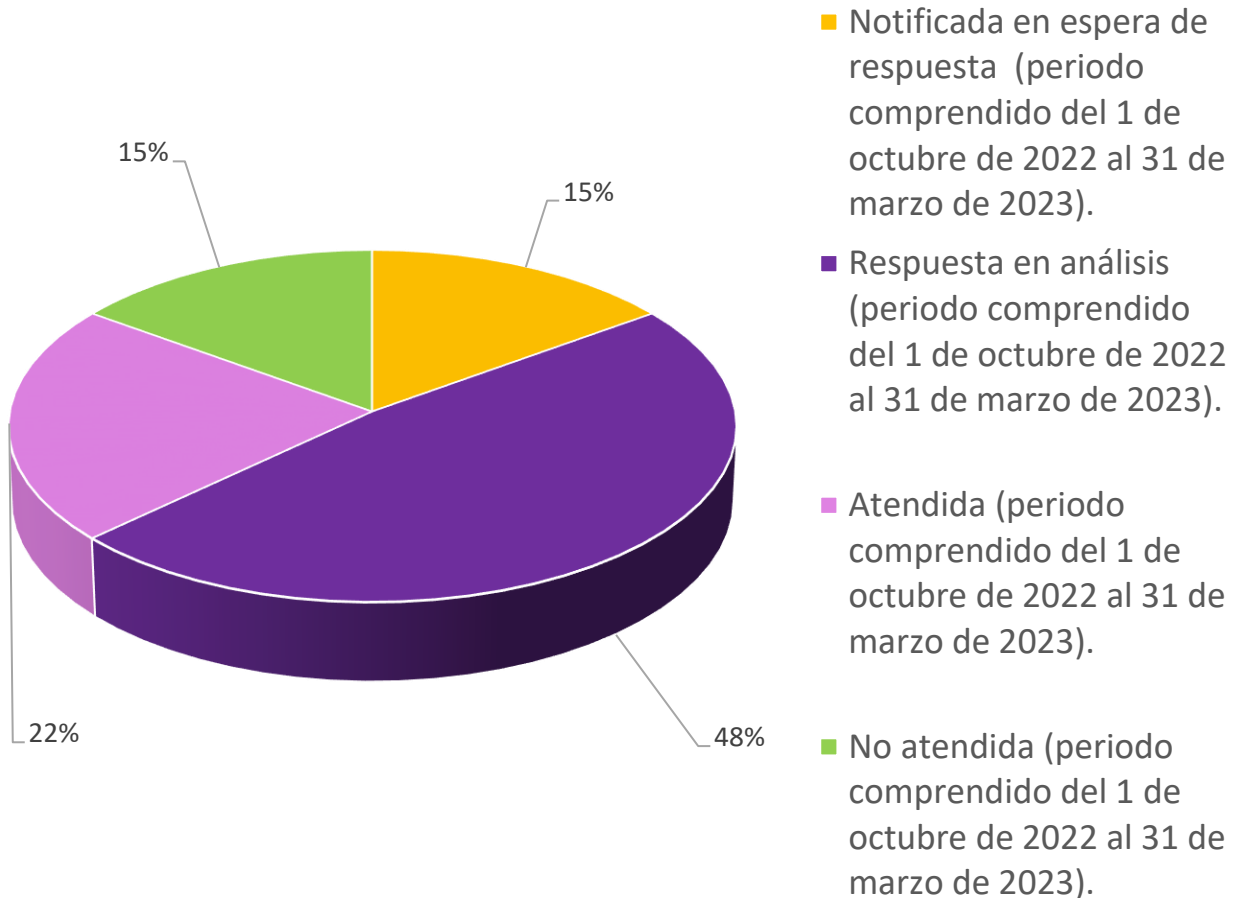

**FUENTE:** Auditoría Especial de Cumplimiento Financiero y Auditoría Especial de Evaluación de Desempeño.

PERIODO: 01 DE OCTUBRE DE 2022 AL 31 DE MARZO DE 2023.

LRML/MAOM/GALG/JHP

## **6. Estado que guardan las denuncias penales presentadas.**

La Autoridad Investigadora de este Ente Fiscalizador se encuentra desahogando las diligencias de investigación correspondientes, por lo que una vez concluidas hará de conocimiento a la autoridad competente, los resultados que pudieran derivar en las respectivas denuncias penales.

## **7. Procedimientos de responsabilidad administrativa promovidos.**

La Autoridad Investigadora de este Ente Fiscalizador se encuentra desahogando las diligencias de investigación correspondientes, por lo que una vez concluidas hará de conocimiento a la Comisión de Control, Vigilancia y Evaluación de la Auditoría Superior del Estado del Honorable Congreso del Estado Libre y Soberano de Puebla, los resultados que pudieran derivar en la Integración del Informe de Presunta Responsabilidad Administrativa, según corresponda.

## **8. Información que la Auditoría Superior del Estado de Puebla considere relevante.**

La información que se muestra en el presente reporte es en cumplimiento a las atribuciones que tiene conferidas la Auditoría Superior del Estado de Puebla de conformidad con la Constitución Política de los Estados Unidos Mexicanos, Constitución Política del Estado Libre y Soberano de Puebla, Ley de Rendición de Cuentas y Fiscalización Superior del Estado de Puebla, Reglamento Interior de la Auditoría Superior del Estado de Puebla y demás legislaciones aplicables en la materia, la cual se ha obtenido con base en el trabajo

PERIODO: 01 DE OCTUBRE DE 2022 AL 31 DE MARZO DE 2023.

LRML/MAOM/GALG/JHP



coordinado y eficaz que se está realizando en este Ente Fiscalizador, misma que puede ser verificada en el porcentaje de avance de atención a las Acciones y Recomendaciones las Entidades Fiscalizadas en relación a las observaciones emitidas en el proceso de fiscalización de la Cuenta Pública correspondiente, lo que permite que este Órgano Fiscalizador contribuya de manera efectiva en el combate a la corrupción dando cumplimiento a los principios de legalidad, honradez, lealtad, imparcialidad y eficiencia, generando así, certeza, transparencia y rendición de cuentas a la sociedad poblana.

PERIODO: 01 DE OCTUBRE DE 2022 AL 31 DE MARZO DE 2023.

LRML/MAOM/GALG/JHP